

## OKUL NET LİSTESİ (Puan-1 sıralı)

										KATILIMLAR																		
İL		İLÇE		OKUL			SINAV ADI			OKUL	İLÇE	İL	GENEL															
KONYA		KADINHANI		Söğütözü İlkokulu			3. SINIF KDS - 5			11	30	167	16450															
Sıra	Ö.No	İsim	Sınıf	Türkçe			Matematik			Fen Bilimleri			Hayat Bilgisi			İngilizce			Dereceler									
				Türkçe			Matematik			Fen			Hay.Bil.			İngilizce			Toplam			Puan			Dereceler			
				D	Y	N	D	Y	N	D	Y	N	D	Y	N	D	Y	N	D	Y	N	D	Y	N	Puanı	Snf	Okul	İlçe
Genel Ortalama				11	4	11,17	11	4	10,83	7	3	6,99	8	2	7,81	4	1	3,92	41	14	40,72	395,060						
Okul Ortalaması				12	3	12,45	11	4	11,00	7	3	7,36	9	1	8,73	4	1	3,73	43	12	43,27	414,710						
1	120	FADİMENUR AKBAŞ		15	0	15,00	13	2	13,00	7	3	7,00	10	0	10,00	5	0	5,00	50	5	50,00	463,635	1	1	2	55	3291	% 20
2	125	MİRAC SARI	3A	14	1	14,00	12	3	12,00	10	0	10,00	8	2	8,00	4	1	4,00	48	7	48,00	449,089	1	2	3	76	4751	% 29
3	130	RAM ZAN EFE SARI	3A	14	1	14,00	12	3	12,00	10	0	10,00	9	1	9,00	3	2	3,00	48	7	48,00	449,089	1	2	3	76	4751	% 29
4	129	EMRE TAYFUR	3A	11	4	11,00	14	1	14,00	9	1	9,00	9	1	9,00	4	1	4,00	47	8	47,00	441,816	3	4	5	82	5481	% 33
5	124	DENİZ KOÇAK		15	0	15,00	9	6	9,00	8	2	8,00	9	1	9,00	3	2	3,00	44	11	44,00	419,997	2	5	6	103	7397	% 45
6	121	EMİR EFE TAYFUR	3A	12	3	12,00	11	4	11,00	8	2	8,00	8	2	8,00	4	1	4,00	43	12	43,00	412,724	4	6	7	109	7956	% 48
7	131	MEHMET CAN YAĞIZ		12	3	12,00	12	3	12,00	5	5	5,00	9	1	9,00	4	1	4,00	42	13	42,00	405,451	3	7	8	113	8510	% 52
8	123	MERYEM TÜRKMEN	3A	13	2	13,00	12	3	12,00	7	3	7,00	7	3	7,00	3	2	3,00	42	13	42,00	405,451	5	7	8	113	8510	% 52
9	122	İLAYDA SARI	3A	11	4	11,00	11	4	11,00	6	4	6,00	8	2	8,00	5	0	5,00	41	14	41,00	398,178	6	9	10	117	9031	% 55
10	127	NİSA GÜL TÜR MEN	3A	13	2	13,00	9	6	9,00	4	6	4,00	9	1	9,00	2	3	2,00	37	18	37,00	369,086	7	10	12	128	10808	% 66
11	132	MUAZZEZ HARMANI	1A	7	8	7,00	6	9	6,00	7	3	7,00	10	0	10,00	4	1	4,00	34	21	34,00	347,267	1	11	14	133	11940	% 73

NET ORTALAMALARINA GÖRE KIYASLAMA

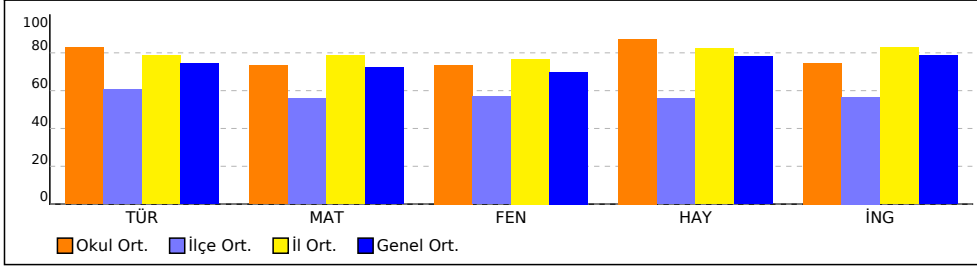

PUAN ORT. GÖRE KIYAS

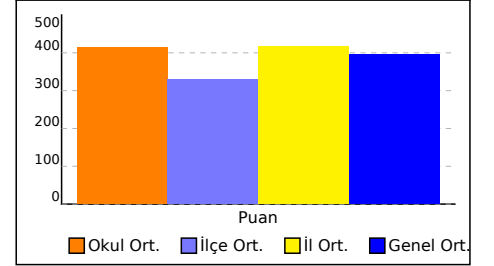

NET ORTALAMASINA GÖRE ŞUBE KARŞILAŞTIRMA

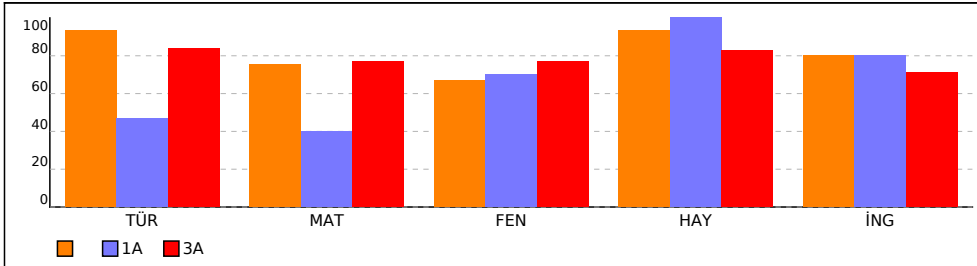

PUANA GÖRE ŞUBE KIYAS

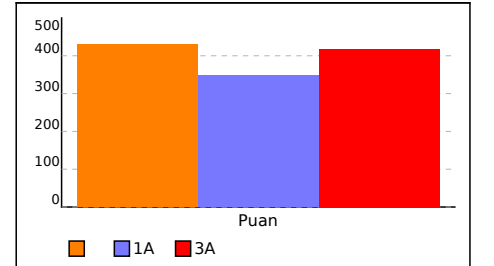

SINAV SONUÇ BELGESİ							
KONYA / KADINHANI / Söğütözü İlkokulu							
Öğrenci			Numara	Sınıf			
DENİZ KOÇAK			124				
Puan Türü	Puan	Genel Ort.	Dereceler				
			Snf	Kurum	İlçe	İl	Genel
Puan	▲ 419,997	395,060	2	5	6	103	7397
Puanı Hesaplanan:			11	30	167	16426	
Katılımlar:			3	11	30	167	16450

Ders	Soru	Doğru	Yanlış	Net	Başarı %	Sınıf Ort.	Kurum Ort.	Genel Ort.
Türkçe	15	15	0	15,00	100	▲ 14,00	▲ 12,45	▲ 11,17
Matematik	15	9	6	9,00	60	▼ 11,33	▼ 11,00	▼ 10,83
Fen	10	8	2	8,00	80	▲ 6,67	▲ 7,36	▲ 6,99
Hay.Bil.	10	9	1	9,00	90	▼ 9,33	▲ 8,73	▲ 7,81
İngilizce	5	3	2	3,00	60	▼ 4,00	▼ 3,73	▼ 3,92
<b>Toplam:</b>	<b>55</b>	<b>44</b>	<b>11</b>	<b>44,00</b>	<b>80</b>	<b>▼ 45,33</b>	<b>▲ 43,27</b>	<b>▲ 40,51</b>

Soru No	123456789012345
Türkçe	BCBACBACABBCCA
Cevap Anh.	A
Matematik	CbBccABCAacaBAC
Cevap Anh.	A
Fen Bilimleri	BcABCACBCb
Cevap Anh.	A
Hayat Bilgisi	CACBacAABC
Cevap Anh.	A
İngilizce	CBbcC
Cevap Anh.	A

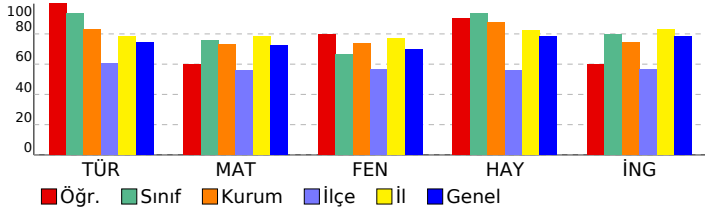

3. SINIF KDS - 5		S	D	Y	B%
<b>DERSLERE GÖRE BAŞARI ANALİZİ</b>		<b>15</b>	<b>15</b>	<b>0</b>	<b>100</b>
<b>Türkçe</b>		<b>15</b>	<b>15</b>	<b>0</b>	<b>100</b>
Okuduğu metnin konusunu belirler.		1	1	0	100
Metnin ana fikri/ana duygusunu belirler.		2	2	0	100
Okudukları ile ilgili çıkarımlar yapar.		1	1	0	100
Büyük harfleri ve noktalama işaretlerini uygun yerlerde kullanır.		2	2	0	100
Tablo ve grafiklerde yer alan bilgilere ilişkin sorulara cevaplar.		1	1	0	100
Okuduklarını ana hatlarıyla anlatır.(Olayların oluş sırası)		1	1	0	100
Kelimelerin eş anlamlarını bulur.		1	1	0	100
Metindeki gerçek ve hayali öğeleri ayırt eder.		1	1	0	100
Yazılarında varlıkların niteliklerini bildiren kelimeleri kullanır		1	1	0	100
Bilmediği kelimelerin anlamlarını tahmin eder.		1	1	0	100
Eş sesli kelimelerin anlamlarını ayırt eder.		1	1	0	100
Kelimelerin zıt anlamlarını bulur.		1	1	0	100
Okuduğu metindeki hikâye unsurlarını belirler.		1	1	0	100
<b>Matematik</b>		<b>15</b>	<b>9</b>	<b>6</b>	<b>60</b>
Paralarımızla ilgili problemleri çözer.		1	1	0	100
Bölme işleminde bölünen, bölen, bölüm ve kalan arasındaki ilişki		1	0	1	0
Zamanı dakika ve saat cinsinden söyler, okur ve yazar.		1	1	0	100
Bir toplama işleminde verilmeden toplananı bulur.		1	0	1	0
Olayların oluş sürelerini karşılaştırır.		1	0	1	0
Tabloları yorumlar ve tablodan elde ettiği veriyi düzenler.		1	1	0	100
Lira ve kuruş ilişkisini gösterir.		1	1	0	100
Bütün, yarı ve çeyrek modellerinin kesir gösterimlerini kullanır.		1	1	0	100
Bir çokluğun, belirtilen birim kesir kadarnı belirler.		1	1	0	100
Biri çarpma işlemi olmak üzere iki işlem gerektiren problemleri çözer.		1	0	1	0
Zaman ölçme birimleri arasındaki ilişkiyi açıklar.		2	1	1	50
Biri bölme olacak şekilde iki işlem gerektiren problemleri çözer.		1	0	1	0
Bir bütünün eş parçalardan her birinin birim kesir olduğunu belirtir.		1	1	0	100
Pay ve payda arasındaki ilişkiyi açıklar.		1	1	0	100
<b>Fen Bilimleri</b>		<b>10</b>	<b>8</b>	<b>2</b>	<b>80</b>
<b>Fen</b>		<b>10</b>	<b>8</b>	<b>2</b>	<b>80</b>
Duyu organlarını kullanarak maddeyi niteleyen temel özellikleri açıklar.		1	1	0	100
Çevresindeki varlıklar canlı ve cansız olarak sınıflandırır.		2	1	1	50
Yaşadığı çevrenin temizliğinde aktif görev alır.		1	1	0	100
Şiddetli seslerin işitme kaybına sebep olabileceğini ifade eder.		1	1	0	100
Bazı maddelere dokunma,tatma ve koklamanın zararları		1	1	0	100
Bir bitkinin yaşam döngüsüne ait gözlem sonuçlarını sunar.		1	1	0	100
Ses şiddeti ile uzaklık arasındaki ilişkiyi açıklar.		1	1	0	100
Kuvvetlerinin cisimler üzerindeki etkilerini gözlemler		1	1	0	100
Dünya'nın katmanlarından oluştuğuna değinilir.		1	0	1	0
<b>Hayat Bilgisi</b>		<b>10</b>	<b>9</b>	<b>1</b>	<b>90</b>
<b>Hay.Bil.</b>		<b>10</b>	<b>9</b>	<b>1</b>	<b>90</b>
Güvenliğini tehdit eden bir kişi olduğunda ne yapacağını açıklar.		1	1	0	100
Kazaları önlemek için alınması gereken tedbirleri açıklar.		2	2	0	100
Oyun alanlarındaki araçları güvenli bir şekilde kullanır.		1	1	0	100
Acil bir durumda ne yapacağını açıklar.		1	1	0	100
Sağlığını korumak için yeterli ve dengeli beslenir.		1	0	1	0
Acil durumlarda kimlerden yardım isteyebileceğini açıklar.		1	1	0	100
Sağlığını korumak için mevsimlere özgü yiyeceklerle beslenir.		1	1	0	100
Trafik işaretleri ve işaret levhalarını tanıtır.		1	1	0	100
Trafikte kurallara uymanın gerekliliğine örnekler verir.		1	1	0	100
<b>İngilizce</b>		<b>5</b>	<b>3</b>	<b>2</b>	<b>60</b>
<b>İngilizce</b>		<b>5</b>	<b>3</b>	<b>2</b>	<b>60</b>
My House		1	1	0	100
In My City		2	1	1	50
Transportation		2	1	1	50

SINAV SONUÇ BELGESİ							
KONYA / KADINHANI / Söğütözü İlkokulu							
Öğrenci				Numara		Sınıf	
FADİMENUR AKBAŞ				120			
Puan Türü	Puan	Genel Ort.	Dereceler				
			Snf	Kurum	İlçe	İl	Genel
Puan	▲ 463,635	395,060	1	1	2	55	3291
Puanı Hesaplanan:			11	30	167	16426	
Katılımlar:			3	11	30	167	16450

Ders	Soru	Doğru	Yanlış	Net	Başarı %	Sınıf Ort.	Kurum Ort.	Genel Ort.
Türkçe	15	15	0	15,00	100	▲ 14,00	▲ 12,45	▲ 11,17
Matematik	15	13	2	13,00	87	▲ 11,33	▲ 11,00	▲ 10,83
Fen	10	7	3	7,00	70	▲ 6,67	▼ 7,36	▲ 6,99
Hay.Bil.	10	10	0	10,00	100	▲ 9,33	▲ 8,73	▲ 7,81
İngilizce	5	5	0	5,00	100	▲ 4,00	▲ 3,73	▲ 3,92
<b>Toplam:</b>	<b>55</b>	<b>50</b>	<b>5</b>	<b>50,00</b>	<b>91</b>	<b>▲ 45,33</b>	<b>▲ 43,27</b>	<b>▲ 40,51</b>

Soru No	123456789012345
Türkçe	ACCBACABCBACB
Cevap Anh.	B
Matematik	CABBAbACBAABbC
Cevap Anh.	B
Fen Bilimleri	baBCACBcBB
Cevap Anh.	B
Hayat Bilgisi	CBAABABCAC
Cevap Anh.	B
İngilizce	CBABC
Cevap Anh.	B

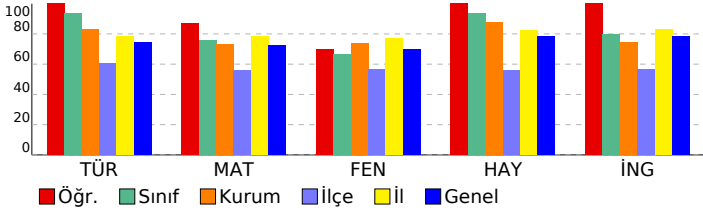

3. SINIF KDS - 5			
DERSLERE GÖRE BAŞARI ANALİZİ			
	S	D	Y B%
<b>Türkçe</b>	<b>15</b>	<b>15</b>	<b>0 100</b>
<b>Türkçe</b>	<b>15</b>	<b>15</b>	<b>0 100</b>
Okuduğu metindeki hikâye unsurlarını belirler.	1	1	0 100
Kelimelerin zıt anlamlarını bulur.	1	1	0 100
Eş sesli kelimelerin anlamlarını ayrt eder.	1	1	0 100
Bilmediği kelimelerin anlamlarını tahmin eder.	1	1	0 100
Yazılarında varlıkların niteliklerini bildiren kelimeleri kullanır	1	1	0 100
Metnin ana fikri/ana duygusunu belirler.	2	2	0 100
Metindeki gerçek ve hayali öğeleri ayrt eder.	1	1	0 100
Büyük harfleri ve noktalama işaretlerini uygun yerlerde kullanır.	2	2	0 100
Kelimelerin eş anlamlılarını bulur.	1	1	0 100
Okuduklarını ana hatlarıyla anlatır. (Olayların oluş sırası)	1	1	0 100
Tablo ve grafiklerde yer alan bilgilere ilişkin soruları cevaplar.	1	1	0 100
Okudukları ile ilgili çıkarımlar yapar.	1	1	0 100
Okuduğu metnin konusunu belirler.	1	1	0 100
<b>Matematik</b>	<b>15</b>	<b>13</b>	<b>2 87</b>
<b>Matematik</b>	<b>15</b>	<b>13</b>	<b>2 87</b>
Pay ve payda arasındaki ilişkiyi açıklar.	1	1	0 100
Bir bütünün eş parçalardan her birinin birim kesir olduğunu belirtir.	1	1	0 100
Zaman ölçme birimleri arasındaki ilişkiyi açıklar.	2	2	0 100
Biri bölme olacak şekilde iki işlem gerektiren problemleri çözer.	1	1	0 100
Biri çarpma işlemi olmak üzere iki işlem gerektiren problemleri çözer.	1	0	1 0
Bir çokluğun, belirlenen birim kesir kadarnı belirler.	1	1	0 100
Bütün, yarım ve çeyrek modellerinin kesir gösterimlerini kullanır.	1	1	0 100
Lira ve kuruş ilişkisini gösterir.	1	1	0 100
Tabloların yorumları ve tablodan elde ettiği veriyi düzenler.	1	1	0 100
Olayların oluş sürelerini karşılaştırır.	1	1	0 100
Bir toplama işleminde verilmeden toplananı bulur.	1	1	0 100
Zamanı dakika ve saat cinsinden söyler, okur ve yazar.	1	1	0 100
Bölme işleminde bölünen, bölen, bölüm ve kalan arasındaki ilişki	1	0	1 0
Paralarımızla ilgili problemleri çözer.	1	1	0 100
<b>Fen Bilimleri</b>	<b>10</b>	<b>7</b>	<b>3 70</b>
<b>Fen</b>	<b>10</b>	<b>7</b>	<b>3 70</b>
Dünya'nın katmanlarından oluştuğuna değinilir.	1	0	1 0
Kuvvetlerinin cisimler üzerindeki etkilerini gözlemler	1	0	1 0
Ses şiddeti ile uzaklık arasındaki ilişkiyi açıklar.	1	1	0 100
Bir bitkinin yaşam döngüsüne ait gözlem sonuçlarını sunar.	1	1	0 100
Bazı maddelere dokunma,tatma ve koklamanın zararları	1	1	0 100
Şiddetli seslerin işitme kaybına sebep olabileceğini ifade eder.	1	1	0 100
Yaşadığı çevrenin temizliğinde aktif görev alır.	1	1	0 100
Çevresindeki varlıklar canlı ve cansız olarak sınıflandırır.	2	1	1 50
Duyu organlarını kullanarak maddeyi niteleyen temel özellikleri açıklar.	1	1	0 100
<b>Hayat Bilgisi</b>	<b>10</b>	<b>10</b>	<b>0 100</b>
<b>Hay.Bil.</b>	<b>10</b>	<b>10</b>	<b>0 100</b>
Trafikte kurallara uymanın gerekliliğine örnekler verir.	1	1	0 100
Trafik işaretleri ve işaret levhalarını tanıtır.	1	1	0 100
Sağlığını korumak için mevsimlere özgü yiyeceklerle beslenir.	1	1	0 100
Acil bir durumda kimlerden yardım isteyebileceğini açıklar.	1	1	0 100
Sağlığını korumak için yeterli ve dengeli beslenir.	1	1	0 100
Kazaları önlemek için alınması gereken tedbirleri açıklar.	2	2	0 100
Acil bir durumda ne yapacağını açıklar.	1	1	0 100
Oyun alanlarındaki araçları güvenli bir şekilde kullanır.	1	1	0 100
Güvenliğini tehdit eden bir kişi olduğunda ne yapacağını açıklar.	1	1	0 100
<b>İngilizce</b>	<b>5</b>	<b>5</b>	<b>0 100</b>
<b>İngilizce</b>	<b>5</b>	<b>5</b>	<b>0 100</b>
Transportation	2	2	0 100
In My City	2	2	0 100
My House	1	1	0 100

SINAV SONUÇ BELGESİ							
KONYA / KADINHANI / Söğütözü İlkokulu							
Öğrenci			Numara	Sınıf			
MEHMET CAN YAĞIZ			131				
Puan Türü	Puan	Genel Ort.	Dereceler				
			Snf	Kurum	İlçe	İl	Genel
Puan	▲ 405,451	395,060	3	7	8	113	8510
Puanı Hesaplanan:			11	30	167	16426	
Katılımlar:			3	11	30	167	16450

Ders	Soru	Doğru	Yanlış	Net	Başarı %	Sınıf Ort.	Kurum Ort.	Genel Ort.
Türkçe	15	12	3	12,00	80	▼ 14,00	▼ 12,45	▲ 11,17
Matematik	15	12	3	12,00	80	▲ 11,33	▲ 11,00	▲ 10,83
Fen	10	5	5	5,00	50	▼ 6,67	▼ 7,36	▼ 6,99
Hay.Bil.	10	9	1	9,00	90	▼ 9,33	▲ 8,73	▲ 7,81
İngilizce	5	4	1	4,00	80	◆ 4,00	▲ 3,73	▲ 3,92
<b>Toplam:</b>	<b>55</b>	<b>42</b>	<b>13</b>	<b>42,00</b>	<b>76</b>	<b>▼ 45,33</b>	<b>▼ 43,27</b>	<b>▲ 40,51</b>

Soru No	123456789012345
Türkçe	BCcBACcAaABBCCA
Cevap Anh.	A BCABACBACABBCCA
Matematik	CbBaAABCAaABBAC
Cevap Anh.	A CCBBAAABCACABBAC
Fen Bilimleri	BBcBbACcab
Cevap Anh.	A BBABCACBCA
Hayat Bilgisi	CAbBABAABC
Cevap Anh.	A CACBABAABC
İngilizce	CBbBC
Cevap Anh.	A CBABC

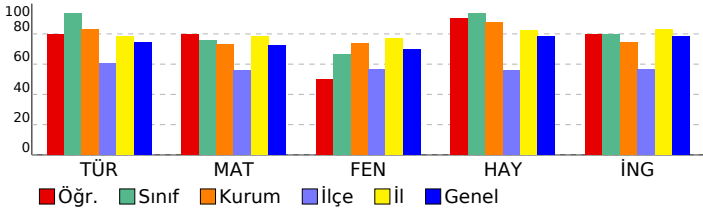

3. SINIF KDS - 5			
DERSLERE GÖRE BAŞARI ANALİZİ			
	S	D	Y B%
<b>Türkçe</b>	<b>15</b>	<b>12</b>	<b>3 80</b>
<b>Türkçe</b>	<b>15</b>	<b>12</b>	<b>3 80</b>
Okuduğu metnin konusunu belirler.	1	1	0 100
Metnin ana fikri/ana duygusunu belirler.	2	2	0 100
Okudukları ile ilgili çıkarımlar yapar.	1	0	1 0
Büyük harfleri ve noktatama işaretlerini uygun yerlerde kullanır.	2	2	0 100
Tablo ve grafiklerde yer alan bilgilere ilişkin sorulara cevaplar.	1	1	0 100
Okuduklarını ana hatlarıyla anlatır.(Olayların oluş sırası)	1	1	0 100
Kelimelerin eş anlamlarını bulur.	1	0	1 0
Metinde gerçek ve hayali öğeleri ayırır eder.	1	0	1 0
Yazılarında varlıkların niteliklerini bildiren kelimeleri kullanır	1	1	0 100
Bilmediği kelimelerin anlamlarını tahmin eder.	1	1	0 100
Eş sesli kelimelerin anlamlarını ayırır eder.	1	1	0 100
Kelimelerin zıt anlamlarını bulur.	1	1	0 100
Okuduğu metindeki hikâye unsurlarını belirler.	1	1	0 100
<b>Matematik</b>	<b>15</b>	<b>12</b>	<b>3 80</b>
<b>Matematik</b>	<b>15</b>	<b>12</b>	<b>3 80</b>
Paralarımızla ilgili problemleri çözer.	1	1	0 100
Bölme işleminde bölünen, bölen, bölüm ve kalan arasındaki ilişki	1	0	1 0
Zamanı dakika ve saat cinsinden söyler, okur ve yazar.	1	1	0 100
Bir toplama işleminde verilmeden toplananı bulur.	1	0	1 0
Olayların oluş sürelerini karşılaştırır.	1	1	0 100
Tabloları yorumlar ve tablodan elde ettiği veriyi düzenler.	1	1	0 100
Lira ve kuruş ilişkisini gösterir.	1	1	0 100
Bütün, yarı ve çeyrek modellerinin kesir gösterimlerini kullanır.	1	1	0 100
Bir çokluğun, belirtilen birim kesir kadarnı belirler.	1	1	0 100
Biri çarpma işlemi olmak üzere iki işlem gerektiren problemleri çözer.	1	0	1 0
Zaman ölçme birimleri arasındaki ilişkiyi açıklar.	2	2	0 100
Biri bölme olacak şekilde iki işlem gerektiren problemleri çözer.	1	1	0 100
Bir bütünün eş parçalardan her birinin birim kesir olduğunu belirtir.	1	1	0 100
Pay ve payda arasındaki ilişkiyi açıklar.	1	1	0 100
<b>Fen Bilimleri</b>	<b>10</b>	<b>5</b>	<b>5 50</b>
<b>Fen</b>	<b>10</b>	<b>5</b>	<b>5 50</b>
Duyu organlarını kullanarak maddeyi niteleyen temel özellikleri açıklar.	1	1	0 100
Çevresindeki varlıklar canlı ve cansız olarak sınıflandırır.	2	1	1 50
Yaşadığı çevrenin temizliğinde aktif görev alır.	1	1	0 100
Şiddetli seslerin işitme kaybına sebep olabileceğini ifade eder.	1	0	1 0
Bazı maddelere dokunma,tatma ve koklamanın zararları	1	1	0 100
Bir bitkinin yaşam döngüsüne ait gözlem sonuçlarını sunar.	1	1	0 100
Ses şiddeti ile uzaklık arasındaki ilişkiyi açıklar.	1	0	1 0
Kuvvetlerinin cisimler üzerindeki etkilerini gözlemler	1	0	1 0
Dünya'nın katmanlarından oluştuğuna değinilir.	1	0	1 0
<b>Hayat Bilgisi</b>	<b>10</b>	<b>9</b>	<b>1 90</b>
<b>Hay.Bil.</b>	<b>10</b>	<b>9</b>	<b>1 90</b>
Güvenliğini tehdit eden bir kişi olduğunda ne yapacağını açıklar.	1	1	0 100
Kazaları önlemek için alınması gereken tedbirleri açıklar.	2	2	0 100
Oyun alanlarındaki araçları güvenli bir şekilde kullanır.	1	0	1 0
Acil bir durumda ne yapacağını açıklar.	1	1	0 100
Sağlığını korumak için yeterli ve dengeli beslenir.	1	1	0 100
Acil durumlarda kimlerden yardım isteyebileceğini açıklar.	1	1	0 100
Sağlığını korumak için mevsimlere özgü yiyeceklerle beslenir.	1	1	0 100
Trafik işaretleri ve işaret levhalarını tanıtır.	1	1	0 100
Trafikte kurallara uymanın gerekliliğine örnekler verir.	1	1	0 100
<b>İngilizce</b>	<b>5</b>	<b>4</b>	<b>1 80</b>
<b>İngilizce</b>	<b>5</b>	<b>4</b>	<b>1 80</b>
My House	1	1	0 100
In My City	2	1	1 50
Transportation	2	2	0 100

SINAV SONUÇ BELGESİ							
KONYA / KADINHANI / Söğütözü İlkokulu							
Öğrenci				Numara	Sınıf		
MUAZZEZ HARMANKAYA				132	1A		
Puan Türü	Puan	Genel Ort.	Dereceler				
			Snf	Kurum	İlçe	İl	Genel
Puan	▼ 347,267	395,060	1	11	14	133	11940
Puanı Hesaplanan:			11	30	167	16426	
Katılımlar:			1	11	30	167	16450

Ders	Soru	Doğru	Yanlış	Net	Başarı %	Sınıf Ort.	Kurum Ort.	Genel Ort.
Türkçe	15	7	8	7,00	47	7,00	▼12,45	▼11,17
Matematik	15	6	9	6,00	40	6,00	▼11,00	▼10,83
Fen	10	7	3	7,00	70	7,00	▼7,36	▲6,99
Hay.Bil.	10	10	0	10,00	100	10,00	▲8,73	▲7,81
İngilizce	5	4	1	4,00	80	4,00	▲3,73	▲3,92
Toplam:		55	34	21	34,00	62	▼43,27	▼40,51

Soru No	123456789012345
Türkçe	cCbBacCcBbcBACa
Cevap Anh.	B ACCBBACABCBACB
Matematik	CcBaAabacAbaBbC
Cevap Anh.	B CABBACACBAABBCC
Fen Bilimleri	ACBCACBbac
Cevap Anh.	B ACBCACBABB
Hayat Bilgisi	CBAABABCAC
Cevap Anh.	B CBAABABCAC
İngilizce	CBbBC
Cevap Anh.	B CBABC

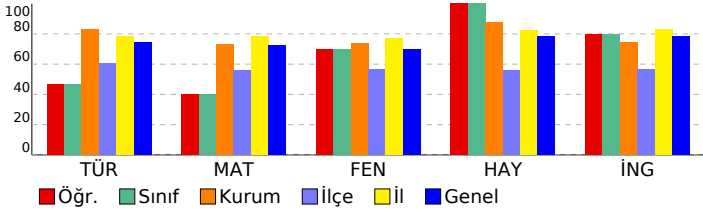

3. SINIF KDS - 5		S	D	Y	B%
<b>DERSLERE GÖRE BAŞARI ANALİZİ</b>		15	7	8	47
<b>Türkçe</b>		15	7	8	47
Okuduğu metindeki hikâye unsurlarını belirler.		1	0	1	0
Kelimelerin zıt anlamlarını bulur.		1	1	0	100
Eş sesli kelimelerin anlamlarını ayırt eder.		1	0	1	0
Bilmediği kelimelerin anlamlarını tahmin eder.		1	1	0	100
Yazılarında varlıkların niteliklerini bildiren kelimeleri kullanır		1	0	1	0
Metnin ana fikri/ana duygusunu belirler.		2	1	1	50
Metindeki gerçek ve hayali öğeleri ayırt eder.		1	1	0	100
Büyük harfleri ve noktalama işaretlerini uygun yerlerde kullanır.		2	1	1	50
Kelimelerin eş anlamlılarını bulur.		1	1	0	100
Okuduklarını ana hatlarıyla anlatır. (Olayların oluş sırası)		1	0	1	0
Tablo ve grafiklerde yer alan bilgilere ilişkin soruları cevaplar.		1	0	1	0
Okudukları ile ilgili çıkarımlar yapar.		1	1	0	100
Okuduğu metnin konusunu belirler.		1	0	1	0
<b>Matematik</b>		15	6	9	40
<b>Matematik</b>		15	6	9	40
Pay ve payda arasındaki ilişkiyi açıklar.		1	1	0	100
Bir bütünün eş parçalardan her birinin birim kesir olduğunu belirtir.		1	1	0	100
Zaman ölçme birimleri arasındaki ilişkiyi açıklar.		2	2	0	100
Biri bölme olacak şekilde iki işlem gerektiren problemleri çözer.		1	0	1	0
Biri çarpma işlemi olmak üzere iki işlem gerektiren problemleri çözer.		1	0	1	0
Bir çokluğun, belirlenen birim kesir kadarnı belirler.		1	0	1	0
Bütün, yarım ve çeyrek modellerinin kesir gösterimlerini kullanır.		1	0	1	0
Lira ve kuruş ilişkisini gösterir.		1	0	1	0
Tabloların yorumlar ve tablodan elde ettiği veriyi düzenler.		1	1	0	100
Olayların oluş sürelerini karşılaştırır.		1	0	1	0
Bir toplama işleminde verilmeden toplananı bulur.		1	0	1	0
Zamanı dakika ve saat cinsinden söyler, okur ve yazar.		1	1	0	100
Bölme işleminde bölünen, bölen, bölüm ve kalan arasındaki ilişki		1	0	1	0
Paralarımızla ilgili problemleri çözer.		1	1	0	100
<b>Fen Bilimleri</b>		10	7	3	70
<b>Fen</b>		10	7	3	70
Dünya'nın katmanlarından oluştuğuna değinilir.		1	1	0	100
Kuvvetlerinin cisimler üzerindeki etkilerini gözlemler		1	1	0	100
Ses şiddeti ile uzaklık arasındaki ilişkiyi açıklar.		1	1	0	100
Bir bitkinin yaşam döngüsüne ait gözlem sonuçlarını sunar.		1	1	0	100
Bazı maddelere dokunma,tatma ve koklamanın zararları		1	1	0	100
Şiddetli seslerin işitme kaybına sebep olabileceğini ifade eder.		1	1	0	100
Yaşadığı çevrenin temizliğinde aktif görev alır.		1	1	0	100
Çevresindeki varlıkları canlı ve cansız olarak sınıflandırır.		2	0	2	0
Duyu organlarını kullanarak maddeyi niteleyen temel özellikleri açıklar.		1	0	1	0
<b>Hayat Bilgisi</b>		10	10	0	100
<b>Hay.Bil.</b>		10	10	0	100
Trafikte kurallara uymanın gerekliliğine örnekler verir.		1	1	0	100
Trafik işaretleri ve işaret levhalarını tanıtır.		1	1	0	100
Sağlığını korumak için mevsimlere özgü yiyeceklerle beslenir.		1	1	0	100
Acil bir durumda kimlerden yardım isteyebileceğini açıklar.		1	1	0	100
Sağlığını korumak için yeterli ve dengeli beslenir.		1	1	0	100
Kazaları önlemek için alınması gereken tedbirleri açıklar.		2	2	0	100
Acil bir durumda ne yapacağını açıklar.		1	1	0	100
Oyun alanlarındaki araçları güvenli bir şekilde kullanır.		1	1	0	100
Güvenliğini tehdit eden bir kişi olduğunda ne yapacağını açıklar.		1	1	0	100
<b>İngilizce</b>		5	4	1	80
<b>İngilizce</b>		5	4	1	80
Transportation		2	2	0	100
In My City		2	1	1	50
My House		1	1	0	100

SINAV SONUÇ BELGESİ							
KONYA / KADINHANI / Söğütözü İlkokulu							
Öğrenci				Numara		Sınıf	
EMİR EFE TAYFUR				121		3A	
Puan Türü	Puan	Genel Ort.	Dereceler				
			Snf	Kurum	İlçe	İl	Genel
Puan	▲ 412,724	395,060	4	6	7	109	7956
Puanı Hesaplanan:			11	30	167	16426	
Katılımlar:			7	11	30	167	16450

Ders	Soru	Doğru	Yanlış	Net	Başarı %	Sınıf Ort.	Kurum Ort.	Genel Ort.
Türkçe	15	12	3	12,00	80	▼ 12,57	▼ 12,45	▲ 11,17
Matematik	15	11	4	11,00	73	▼ 11,57	◆ 11,00	▲ 10,83
Fen	10	8	2	8,00	80	▲ 7,71	▲ 7,36	▲ 6,99
Hay.Bil.	10	8	2	8,00	80	▼ 8,29	▼ 8,73	▲ 7,81
İngilizce	5	4	1	4,00	80	▲ 3,57	▲ 3,73	▲ 3,92
Toplam:		55	43	12	43,00	▼ 43,71	▼ 43,27	▲ 40,51

Soru No	123456789012345
Türkçe	ACCcAaABCABACB
Cevap Anh.	B ACCBBACABACBACB
Matematik	CcBBbaACBAABBaC
Cevap Anh.	B CABBACACBAABBCC
Fen Bilimleri	bCBaACBABB
Cevap Anh.	B ACBCACBABB
Hayat Bilgisi	CBAaAaCAC
Cevap Anh.	B CBAABABCAC
İngilizce	CBcBC
Cevap Anh.	B CBABC

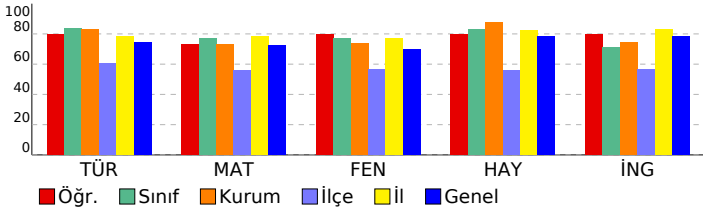

3. SINIF KDS - 5			
DERSLERE GÖRE BAŞARI ANALİZİ			
	S	D	B%
<b>Türkçe</b>	<b>15</b>	<b>12</b>	<b>3 80</b>
<b>Türkçe</b>	<b>15</b>	<b>12</b>	<b>3 80</b>
Okuduğu metindeki hikâye unsurlarını belirler.	1	1	0 100
Kelimelerin zıt anlamlarını bulur.	1	1	0 100
Eş sesli kelimelerin anlamlarını ayrt eder.	1	1	0 100
Bilmediği kelimelerin anlamlarını tahmin eder.	1	0	1 0
Yazılarında varlıkların niteliklerini bildiren kelimeleri kullanır	1	0	1 0
Metnin ana fikri/ana duygusunu belirler.	2	2	0 100
Metindeki gerçek ve hayali öğeleri ayrt eder.	1	0	1 0
Büyük harfleri ve noktalama işaretlerini uygun yerlerde kullanır.	2	2	0 100
Kelimelerin eş anlamlılarını bulur.	1	1	0 100
Okuduklarını ana hatlarıyla anlatır. (Olayların oluş sırası)	1	1	0 100
Tablo ve grafiklerde yer alan bilgilere ilişkin soruları cevaplar.	1	1	0 100
Okudukları ile ilgili çıkarımlar yapar.	1	1	0 100
Okuduğu metnin konusunu belirler.	1	1	0 100
<b>Matematik</b>	<b>15</b>	<b>11</b>	<b>4 73</b>
<b>Matematik</b>	<b>15</b>	<b>11</b>	<b>4 73</b>
Pay ve payda arasındaki ilişkiyi açıklar.	1	1	0 100
Bir bütünün eş parçalardan her birinin birim kesir olduğunu belirtir.	1	0	1 0
Zaman ölçme birimleri arasındaki ilişkiyi açıklar.	2	1	1 50
Biri bölme olacak şekilde iki işlem gerektiren problemleri çözer.	1	1	0 100
Biri çarpma işlemi olmak üzere iki işlem gerektiren problemleri çözer.	1	0	1 0
Bir çokluğun, belirtilen birim kesir kadarnı belirler.	1	1	0 100
Bütün, yarım ve çeyrek modellerinin kesir gösterimlerini kullanır.	1	1	0 100
Lira ve kuruş ilişkisini gösterir.	1	1	0 100
Tabloların yorumlar ve tablodan elde ettiği veriyi düzenler.	1	1	0 100
Olayların oluş sürelerini karşılaştırır.	1	1	0 100
Bir toplama işleminde verilmeden toplananı bulur.	1	1	0 100
Zamanı dakika ve saat cinsinden söyler, okur ve yazar.	1	1	0 100
Bölme işleminde bölünen, bölen, bölüm ve kalan arasındaki ilişki	1	0	1 0
Paralarımızla ilgili problemleri çözer.	1	1	0 100
<b>Fen Bilimleri</b>	<b>10</b>	<b>8</b>	<b>2 80</b>
<b>Fen</b>	<b>10</b>	<b>8</b>	<b>2 80</b>
Dünya'nın katmanlarından oluştuğuna değinilir.	1	0	1 0
Kuvvetlerinin cisimler üzerindeki etkilerini gözlemler	1	1	0 100
Ses şiddeti ile uzaklık arasındaki ilişkiyi açıklar.	1	1	0 100
Bir bitkinin yaşam döngüsüne ait gözlem sonuçlarını sunar.	1	0	1 0
Bazı maddelere dokunma,tatma ve koklamanın zararları	1	1	0 100
Şiddetli seslerin işitme kaybına sebep olabileceğini ifade eder.	1	1	0 100
Yaşadığı çevrenin temizliğinde aktif görev alır.	1	1	0 100
Çevresindeki varlıkları canlı ve cansız olarak sınıflandırır.	2	2	0 100
Duyu organlarını kullanarak maddeyi niteleyen temel özellikleri açıklar.	1	1	0 100
<b>Hayat Bilgisi</b>	<b>10</b>	<b>8</b>	<b>2 80</b>
<b>Hay.Bil.</b>	<b>10</b>	<b>8</b>	<b>2 80</b>
Trafikte kurallara uymanın gerekliliğine örnekler verir.	1	1	0 100
Trafik işaretleri ve işaret levhalarını tanıtır.	1	1	0 100
Sağlığını korumak için mevsimlere özgü yiyeceklerle beslenir.	1	1	0 100
Acil durumlarda kimlerden yardım isteyebileceğini açıklar.	1	1	0 100
Sağlığını korumak için yeterli ve dengeli beslenir.	1	0	1 0
Kazaları önlemek için alınması gereken tedbirleri açıklar.	2	2	0 100
Acil bir durumda ne yapacağını açıklar.	1	0	1 0
Oyun alanlarındaki araçları güvenli bir şekilde kullanır.	1	1	0 100
Güvenliğini tehdit eden bir kişi olduğunda ne yapacağını açıklar.	1	1	0 100
<b>İngilizce</b>	<b>5</b>	<b>4</b>	<b>1 80</b>
<b>İngilizce</b>	<b>5</b>	<b>4</b>	<b>1 80</b>
Transportation	2	2	0 100
In My City	2	1	1 50
My House	1	1	0 100

SINAV SONUÇ BELGESİ							
KONYA / KADINHANI / Söğütözü İlkokulu							
Öğrenci			Numara	Sınıf			
EMRE TAYFUR			129	3A			
Puan Türü	Puan	Genel Ort.	Dereceler				
			Snf	Kurum	İlçe	İl	Genel
Puan	▲ 441,816	395,060	3	4	5	82	5481
Puanı Hesaplanan:			11	30	167	16426	
Katılımlar:			7	11	30	167	16450

Ders	Soru	Doğru	Yanlış	Net	Başarı %	Sınıf Ort.	Kurum Ort.	Genel Ort.
Türkçe	15	11	4	11,00	73	▼ 12,57	▼ 12,45	▼ 11,17
Matematik	15	14	1	14,00	93	▲ 11,57	▲ 11,00	▲ 10,83
Fen	10	9	1	9,00	90	▲ 7,71	▲ 7,36	▲ 6,99
Hay.Bil.	10	9	1	9,00	90	▲ 8,29	▲ 8,73	▲ 7,81
İngilizce	5	4	1	4,00	80	▲ 3,57	▲ 3,73	▲ 3,92
<b>Toplam:</b>	<b>55</b>	<b>47</b>	<b>8</b>	<b>47,00</b>	<b>85</b>	<b>▲ 43,71</b>	<b>▲ 43,27</b>	<b>▲ 40,51</b>

Soru No	123456789012345
Türkçe	BaABACaAbABCcCA
Cevap Anh.	A BCABACBACABBCCA
Matematik	CbBBAABCACABBAC
Cevap Anh.	A CCBBAABCACABBAC
Fen Bilimleri	BBABCACBCb
Cevap Anh.	A BBABCACBCA
Hayat Bilgisi	CACBABAABC
Cevap Anh.	A CACBABAABC
İngilizce	CBcBC
Cevap Anh.	A CBABC

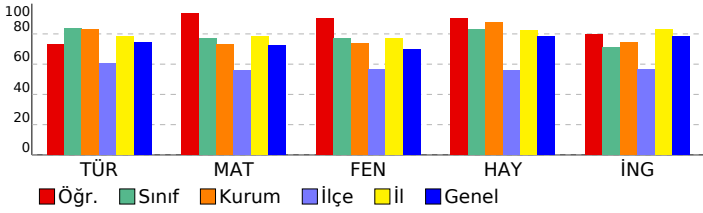

3. SINIF KDS - 5			
DERSLERE GÖRE BAŞARI ANALİZİ			
	S	D	Y B%
<b>Türkçe</b>	<b>15</b>	<b>11</b>	<b>4 73</b>
<b>Türkçe</b>	<b>15</b>	<b>11</b>	<b>4 73</b>
Okuduğu metnin konusunu belirler.	1	1	0 100
Metnin ana fikri/ana duygusunu belirler.	2	1	1 50
Okudukları ile ilgili çıkarımlar yapar.	1	1	0 100
Büyük harfleri ve noktalama işaretlerini uygun yerlerde kullanır.	2	2	0 100
Tablo ve grafiklerde yer alan bilgilere ilişkin sorulara cevaplar.	1	1	0 100
Okuduklarını ana hatlarıyla anlatır. (Olayların oluş sırası)	1	1	0 100
Kelimelerin eş anlamlarını bulur.	1	0	1 0
Metindeki gerçek ve hayali öğeleri ayırır eder.	1	0	1 0
Yazılarında varlıkların niteliklerini bildiren kelimeleri kullanır	1	1	0 100
Bilmediği kelimelerin anlamlarını tahmin eder.	1	0	1 0
Eş sesli kelimelerin anlamlarını ayırır eder.	1	1	0 100
Kelimelerin zıt anlamlarını bulur.	1	1	0 100
Okuduğu metindeki hikâye unsurlarını belirler.	1	1	0 100
<b>Matematik</b>	<b>15</b>	<b>14</b>	<b>1 93</b>
<b>Matematik</b>	<b>15</b>	<b>14</b>	<b>1 93</b>
Paralarımızla ilgili problemleri çözer.	1	1	0 100
Bölme işleminde bölünen, bölen, bölüm ve kalan arasındaki ilişki	1	0	1 0
Zamanı dakika ve saat cinsinden söyler, okur ve yazar.	1	1	0 100
Bir toplama işleminde verilmeden toplananı bulur.	1	1	0 100
Olayların oluş sürelerini karşılaştırır.	1	1	0 100
Tabloları yorumlar ve tablodan elde ettiği veriyi düzenler.	1	1	0 100
Lira ve kuruş ilişkisini gösterir.	1	1	0 100
Bütün, yarı ve çeyrek modellerinin kesir gösterimlerini kullanır.	1	1	0 100
Bir çokluğun, belirtilen birim kesir kadarnı belirler.	1	1	0 100
Biri çarpma işlemi olmak üzere iki işlem gerektiren problemleri çözer.	1	1	0 100
Zaman ölçme birimleri arasındaki ilişkiyi açıklar.	2	2	0 100
Biri bölme olacak şekilde iki işlem gerektiren problemleri çözer.	1	1	0 100
Bir bütünün eş parçalardan her birinin birim kesir olduğunu belirtir.	1	1	0 100
Pay ve payda arasındaki ilişkiyi açıklar.	1	1	0 100
<b>Fen Bilimleri</b>	<b>10</b>	<b>9</b>	<b>1 90</b>
<b>Fen</b>	<b>10</b>	<b>9</b>	<b>1 90</b>
Duyu organlarını kullanarak maddeyi nitelleyen temel özellikleri açıklar.	1	1	0 100
Çevresindeki varlıklar canlı ve cansız olarak sınıflandırır.	2	2	0 100
Yaşadığı çevrenin temizliğinde aktif görev alır.	1	1	0 100
Şiddetli seslerin işitme kaybına sebep olabileceğini ifade eder.	1	1	0 100
Bazı maddelere dokunma, tatma ve koklamanın zararları	1	1	0 100
Bir bitkinin yaşam döngüsüne ait gözlem sonuçlarını sunar.	1	1	0 100
Ses şiddeti ile uzaklık arasındaki ilişkiyi açıklar.	1	1	0 100
Kuvvetlerinin cisimler üzerindeki etkilerini gözlemler	1	1	0 100
Dünya'nın katmanlardan oluştuğuna değinilir.	1	0	1 0
<b>Hayat Bilgisi</b>	<b>10</b>	<b>9</b>	<b>1 90</b>
<b>Hay.Bil.</b>	<b>10</b>	<b>9</b>	<b>1 90</b>
Güvenliğini tehdit eden bir kişi olduğunda ne yapacağını açıklar.	1	1	0 100
Kazaları önlemek için alınması gereken tedbirleri açıklar.	2	2	0 100
Oyun alanlarındaki araçları güvenli bir şekilde kullanır.	1	1	0 100
Acil bir durumda ne yapacağını açıklar.	1	1	0 100
Sağlığını korumak için yeterli ve dengeli beslenir.	1	1	0 100
Acil durumlarda kimlerden yardım isteyebileceğini açıklar.	1	0	1 0
Sağlığını korumak için mevsimlere özgü yiyeceklerle beslenir.	1	1	0 100
Trafik işaretleri ve işaret levhalarını tanıtır.	1	1	0 100
Trafikte kurallara uymanın gerekliliğine örnekler verir.	1	1	0 100
<b>İngilizce</b>	<b>5</b>	<b>4</b>	<b>1 80</b>
<b>İngilizce</b>	<b>5</b>	<b>4</b>	<b>1 80</b>
My House	1	1	0 100
In My City	2	1	1 50
Transportation	2	2	0 100

SINAV SONUÇ BELGESİ							
KONYA / KADINHANI / Söğütözü İlkokulu							
Öğrenci				Numara		Sınıf	
İLAYDA SARI				122		3A	
Puan Türü	Puan	Genel Ort.	Dereceler				
			Snf	Kurum	İlçe	İl	Genel
Puan	▲ 398,178	395,060	6	9	10	117	9031
Puanı Hesaplanan:			11	30	167	16426	
Katılımlar:			7	11	30	167	16450

Ders	Soru	Doğru	Yanlış	Net	Başarı %	Sınıf Ort.	Kurum Ort.	Genel Ort.
Türkçe	15	11	4	11,00	73	▼12,57	▼12,45	▼11,17
Matematik	15	11	4	11,00	73	▼11,57	◆11,00	▲10,83
Fen	10	6	4	6,00	60	▼7,71	▼7,36	▼6,99
Hay.Bil.	10	8	2	8,00	80	▼8,29	▼8,73	▲7,81
İngilizce	5	5	0	5,00	100	▲3,57	▲3,73	▲3,92
Toplam:		55	41	14	41,00	▼43,71	▼43,27	▲40,51

Soru No	123456789012345
Türkçe	ACacaAaABCABACB
Cevap Anh.	B ACCBBACABCBACB
Matematik	CABaAaACBAbBBaC
Cevap Anh.	B CABBACACBAABBCC
Fen Bilimleri	bCcCACBccB
Cevap Anh.	B ACBCACBABB
Hayat Bilgisi	CBAbBABCab
Cevap Anh.	B CBAABABCAC
İngilizce	CBABC
Cevap Anh.	B CBABC

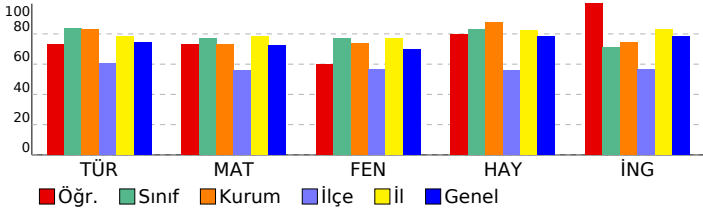

3. SINIF KDS - 5			
DERSLERE GÖRE BAŞARI ANALİZİ			
S	D	Y	B%
<b>Türkçe</b>			
<b>Türkçe</b> 15 11 4 73			
Okuduğu metindeki hikâye unsurlarını belirler.	1	1	0 100
Kelimelerin zıt anlamlarını bulur.	1	1	0 100
Eş sesli kelimelerin anlamlarını ayrt eder.	1	0	1 0
Bilmediği kelimelerin anlamlarını tahmin eder.	1	0	1 0
Yazılarında varlıkların niteliklerini bildiren kelimeleri kullanır	1	0	1 0
Metnin ana fikri/ana duygusunu belirler.	2	2	0 100
Metindeki gerçek ve hayali öğeleri ayrt eder.	1	0	1 0
Büyük harfleri ve noktalama işaretlerini uygun yerlerde kullanır.	2	2	0 100
Kelimelerin eş anlamlılarını bulur.	1	1	0 100
Okuduklarını ana hatlarıyla anlatır. (Olayların oluş sırası)	1	1	0 100
Tablo ve grafiklerde yer alan bilgilere ilişkin soruları cevaplar.	1	1	0 100
Okudukları ile ilgili çıkarımlar yapar.	1	1	0 100
Okuduğu metnin konusunu belirler.	1	1	0 100
<b>Matematik</b> 15 11 4 73			
<b>Matematik</b> 15 11 4 73			
Pay ve payda arasındaki ilişkiyi açıklar.	1	1	0 100
Bir bütünün eş parçalardan her birinin birim kesir olduğunu belirtir.	1	1	0 100
Zaman ölçme birimleri arasındaki ilişkiyi açıklar.	2	2	0 100
Biri bölme olacak şekilde iki işlem gerektiren problemleri çözer.	1	0	1 0
Biri çarpma işlemi olmak üzere iki işlem gerektiren problemleri çözer.	1	0	1 0
Bir çokluğun, belirtilen birim kesir kadarnı belirler.	1	1	0 100
Bütün, yarım ve çeyrek modellerinin kesir gösterimlerini kullanır.	1	1	0 100
Lira ve kuruş ilişkisini gösterir.	1	1	0 100
Tabloların yorumlar ve tablodan elde ettiği veriyi düzenler.	1	1	0 100
Olayların oluş sürelerini karşılaştırır.	1	0	1 0
Bir toplama işleminde verilmeden toplananı bulur.	1	1	0 100
Zamanı dakika ve saat cinsinden söyler, okur ve yazar.	1	1	0 100
Bölme işleminde bölünen, bölen, bölüm ve kalan arasındaki ilişki	1	0	1 0
Paralarımızla ilgili problemleri çözer.	1	1	0 100
<b>Fen Bilimleri</b> 10 6 4 60			
<b>Fen</b> 10 6 4 60			
Dünya'nın katmanlarından oluştuğuna değinilir.	1	0	1 0
Kuvvetlerinin cisimler üzerindeki etkilerini gözlemler	1	1	0 100
Ses şiddeti ile uzaklık arasındaki ilişkiyi açıklar.	1	0	1 0
Bir bitkinin yaşam döngüsüne ait gözlem sonuçlarını sunar.	1	1	0 100
Bazı maddelere dokunma,tatma ve koklamanın zararları	1	1	0 100
Şiddetli seslerin işitme kaybına sebep olabileceğini ifade eder.	1	1	0 100
Yaşadığı çevrenin temizliğinde aktif görev alır.	1	1	0 100
Çevresindeki varlıkları canlı ve cansız olarak sınıflandırır.	2	2	0 100
Duyu organlarını kullanarak maddeyi niteleyen temel özellikleri açıklar.	1	1	0 100
<b>Hayat Bilgisi</b> 10 8 2 80			
<b>Hay.Bil.</b> 10 8 2 80			
Trafikte kurallara uymanın gerekliliğine örnekler verir.	1	1	0 100
Trafik işaretleri ve işaret levhalarını tanıtır.	1	1	0 100
Sağlığını korumak için mevsimlere özgü yiyeceklerle beslenir.	1	1	0 100
Acil bir durumda kimlerden yardım isteyebileceğini açıklar.	1	0	1 0
Sağlığını korumak için yeterli ve dengeli beslenir.	1	1	0 100
Kazaları önlemek için alınması gereken tedbirleri açıklar.	2	2	0 100
Acil bir durumda ne yapacağını açıklar.	1	1	0 100
Oyun alanlarındaki araçları güvenli bir şekilde kullanır.	1	1	0 100
Güvenliğini tehdit eden bir kişi olduğunda ne yapacağını açıklar.	1	0	1 0
<b>İngilizce</b> 5 5 0 100			
<b>İngilizce</b> 5 5 0 100			
Transportation	2	2	0 100
In My City	2	2	0 100
My House	1	1	0 100



SINAV SONUÇ BELGESİ							
KONYA / KADINHANI / Söğütözü İlkokulu							
Öğrenci				Numara		Sınıf	
MERYEM TÜRKMEN				123		3A	
Puan Türü	Puan	Genel Ort.	Dereceler				
			Snf	Kurum	İlçe	İl	Genel
Puan	▲ 405,451	395,060	5	7	8	113	8510
Puanı Hesaplanan:			11	30	167	16426	
Katılımlar:			7	11	30	167	16450

Ders	Soru	Doğru	Yanlış	Net	Başarı %	Sınıf Ort.	Kurum Ort.	Genel Ort.
Türkçe	15	13	2	13,00	87	▲12,57	▲12,45	▲11,17
Matematik	15	12	3	12,00	80	▲11,57	▲11,00	▲10,83
Fen	10	7	3	7,00	70	▼7,71	▼7,36	▲6,99
Hay.Bil.	10	7	3	7,00	70	▼8,29	▼8,73	▼7,81
İngilizce	5	3	2	3,00	60	▼3,57	▼3,73	▼3,92
Toplam:		55	42	13	42,00	▼43,71	▼43,27	▲40,51

Soru No	123456789012345
Türkçe	ACCBBACABbABAaB
Cevap Anh.	B ACCBBACABCBACB
Matematik	CABBcaACBAABBaC
Cevap Anh.	B CABBACACBAABBCC
Fen Bilimleri	baBCACBcBB
Cevap Anh.	B ACBCACBABB
Hayat Bilgisi	CBAbBACcC
Cevap Anh.	B CBAABABCAC
İngilizce	CBcaC
Cevap Anh.	B CBABC

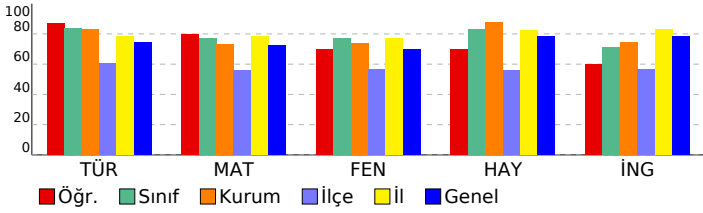

3. SINIF KDS - 5			
DERSLERE GÖRE BAŞARI ANALİZİ			
	S	D	B%
<b>Türkçe</b>	<b>15</b>	<b>13</b>	<b>2 87</b>
<b>Türkçe</b>	<b>15</b>	<b>13</b>	<b>2 87</b>
Okuduğu metindeki hikâye unsurlarını belirler.	1	1	0 100
Kelimelerin zıt anlamlarını bulur.	1	1	0 100
Eş sesli kelimelerin anlamlarını ayrt eder.	1	1	0 100
Bilmediği kelimelerin anlamlarını tahmin eder.	1	1	0 100
Yazılarında varlıkların niteliklerini bildiren kelimeleri kullanır	1	1	0 100
Metnin ana fikri/ana duygusunu belirler.	2	1	1 50
Metindeki gerçek ve hayali öğeleri ayrt eder.	1	1	0 100
Büyük harfleri ve noktalama işaretlerini uygun yerlerde kullanır.	2	2	0 100
Kelimelerin eş anlamlılarını bulur.	1	1	0 100
Okuduklarını ana hatlarıyla anlatır. (Olayların oluş sırası)	1	0	1 0
Tablo ve grafiklerde yer alan bilgilere ilişkin soruları cevaplar.	1	1	0 100
Okudukları ile ilgili çıkarımlar yapar.	1	1	0 100
Okuduğu metnin konusunu belirler.	1	1	0 100
<b>Matematik</b>	<b>15</b>	<b>12</b>	<b>3 80</b>
<b>Matematik</b>	<b>15</b>	<b>12</b>	<b>3 80</b>
Pay ve payda arasındaki ilişkiyi açıklar.	1	1	0 100
Bir bütünün eş parçalardan her birinin birim kesir olduğunu belirtir.	1	1	0 100
Zaman ölçme birimleri arasındaki ilişkiyi açıklar.	2	1	1 50
Biri bölme olacak şekilde iki işlem gerektiren problemleri çözer.	1	1	0 100
Biri çarpma işlemi olmak üzere iki işlem gerektiren problemleri çözer.	1	0	1 0
Bir çokluğun, belirtilen birim kesir kadarnı belirler.	1	1	0 100
Bütün, yarım ve çeyrek modellerinin kesir gösterimlerini kullanır.	1	1	0 100
Lira ve kuruş ilişkisini gösterir.	1	1	0 100
Tabloların yorumları ve tablodan elde ettiği veriyi düzenler.	1	1	0 100
Olayların oluş sürelerini karşılaştırır.	1	1	0 100
Bir toplama işleminde verilmeden toplananı bulur.	1	1	0 100
Zamanı dakika ve saat cinsinden söyler, okur ve yazar.	1	1	0 100
Bölme işleminde bölünen, bölen, bölüm ve kalan arasındaki ilişki	1	0	1 0
Paralarımızla ilgili problemleri çözer.	1	1	0 100
<b>Fen Bilimleri</b>	<b>10</b>	<b>7</b>	<b>3 70</b>
<b>Fen</b>	<b>10</b>	<b>7</b>	<b>3 70</b>
Dünya'nın katmanlarından oluştuğuna değinilir.	1	0	1 0
Kuvvetlerinin cisimler üzerindeki etkilerini gözlemler	1	0	1 0
Ses şiddeti ile uzaklık arasındaki ilişkiyi açıklar.	1	1	0 100
Bir bitkinin yaşam döngüsüne ait gözlem sonuçlarını sunar.	1	1	0 100
Bazı maddelere dokunma,tatma ve koklamanın zararları	1	1	0 100
Şiddetli seslerin işitme kaybına sebep olabileceğini ifade eder.	1	1	0 100
Yaşadığı çevrenin temizliğinde aktif görev alır.	1	1	0 100
Çevresindeki varlıkları canlı ve cansız olarak sınıflandırır.	2	1	1 50
Duyu organlarını kullanarak maddeyi niteleyen temel özellikleri açıklar.	1	1	0 100
<b>Hayat Bilgisi</b>	<b>10</b>	<b>7</b>	<b>3 70</b>
<b>Hay.Bil.</b>	<b>10</b>	<b>7</b>	<b>3 70</b>
Trafikte kurallara uymanın gerekliliğine örnekler verir.	1	1	0 100
Trafik işaretleri ve işaret levhalarını tanıtır.	1	1	0 100
Sağlığını korumak için mevsimlere özgü yiyeceklerle beslenir.	1	1	0 100
Acil bir durumda kimlerden yardım isteyebileceğini açıklar.	1	0	1 0
Sağlığını korumak için yeterli ve dengeli beslenir.	1	1	0 100
Kazaları önlemek için alınması gereken tedbirleri açıklar.	2	1	1 50
Acil bir durumda ne yapacağını açıklar.	1	0	1 0
Oyun alanlarındaki araçları güvenli bir şekilde kullanır.	1	1	0 100
Güvenliğini tehdit eden bir kişi olduğunda ne yapacağını açıklar.	1	1	0 100
<b>İngilizce</b>	<b>5</b>	<b>3</b>	<b>2 60</b>
<b>İngilizce</b>	<b>5</b>	<b>3</b>	<b>2 60</b>
Transportation	2	2	0 100
In My City	2	2	0 100
My House	1	1	0 100

SINAV SONUÇ BELGESİ							
KONYA / KADINHANI / Söğütözü İlkokulu							
Öğrenci				Numara		Sınıf	
MİRAC SARI				125		3A	
Puan Türü	Puan	Genel Ort.	Dereceler				
			Snf	Kurum	İlçe	İl	Genel
Puan	▲ 449,089	395,060	1	2	3	76	4751
Puanı Hesaplanan:			11	30	167	16426	
Katılımlar:			7	11	30	167	16450

Ders	Soru	Doğru	Yanlış	Net	Başarı %	Sınıf Ort.	Kurum Ort.	Genel Ort.
Türkçe	15	14	1	14,00	93	▲ 12,57	▲ 12,45	▲ 11,17
Matematik	15	12	3	12,00	80	▲ 11,57	▲ 11,00	▲ 10,83
Fen	10	10	0	10,00	100	▲ 7,71	▲ 7,36	▲ 6,99
Hay.Bil.	10	8	2	8,00	80	▼ 8,29	▼ 8,73	▲ 7,81
İngilizce	5	4	1	4,00	80	▲ 3,57	▲ 3,73	▲ 3,92
Toplam:		55	48	7	48,00	▲ 43,71	▲ 43,27	▲ 40,51

Soru No	123456789012345
Türkçe	ACCBACABCBACB
Cevap Anh.	B
Matematik	CABBcbACBAABbC
Cevap Anh.	B
Fen Bilimleri	ACBCACBABB
Cevap Anh.	B
Hayat Bilgisi	CBcAcABCAC
Cevap Anh.	B
İngilizce	CBABb
Cevap Anh.	B

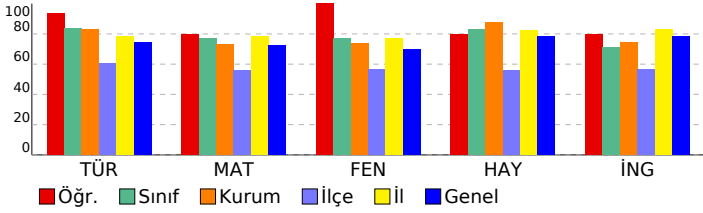

3. SINIF KDS - 5			
DERSLERE GÖRE BAŞARI ANALİZİ			
	S	D	Y B%
<b>Türkçe</b>	<b>15</b>	<b>14</b>	<b>1 93</b>
Türkçe	15	14	1 93
Okuduğu metindeki hikâye unsurlarını belirler.	1	1	0 100
Kelimelerin zıt anlamlarını bulur.	1	1	0 100
Eş sesli kelimelerin anlamlarını ayrt eder.	1	1	0 100
Bilmediği kelimelerin anlamlarını tahmin eder.	1	1	0 100
Yazılarında varlıkların niteliklerini bildiren kelimeleri kullanır	1	0	1 0
Metnin ana fikri/ana duygusunu belirler.	2	2	0 100
Metindeki gerçek ve hayali öğeleri ayrt eder.	1	1	0 100
Büyük harfleri ve noktalama işaretlerini uygun yerlerde kullanır.	2	2	0 100
Kelimelerin eş anlamlılarını bulur.	1	1	0 100
Okuduklarını ana hatlarıyla anlatır. (Olayların oluş sırası)	1	1	0 100
Tablo ve grafiklerde yer alan bilgilere ilişkin soruları cevaplar.	1	1	0 100
Okudukları ile ilgili çıkarımlar yapar.	1	1	0 100
Okuduğu metnin konusunu belirler.	1	1	0 100
<b>Matematik</b>	<b>15</b>	<b>12</b>	<b>3 80</b>
Matematik	15	12	3 80
Pay ve payda arasındaki ilişkiyi açıklar.	1	1	0 100
Bir bütünün eş parçalardan her birinin birim kesir olduğunu belirtir.	1	1	0 100
Zaman ölçme birimleri arasındaki ilişkiyi açıklar.	2	1	1 50
Biri bölme olacak şekilde iki işlem gerektiren problemleri çözer.	1	1	0 100
Biri çarpma işlemi olmak üzere iki işlem gerektiren problemleri çözer.	1	0	1 0
Bir çokluğun, belirtilen birim kesir kadarnı belirler.	1	1	0 100
Bütün, yarım ve çeyrek modellerinin kesir gösterimlerini kullanır.	1	1	0 100
Lira ve kuruş ilişkisini gösterir.	1	1	0 100
Tabloların yorumları ve tablodan elde ettiği veriyi düzenler.	1	1	0 100
Olayların oluş sürelerini karşılaştırır.	1	1	0 100
Bir toplama işleminde verilmeden toplananı bulur.	1	1	0 100
Zamanı dakika ve saat cinsinden söyler, okur ve yazar.	1	1	0 100
Bölme işleminde bölünen, bölen, bölüm ve kalan arasındaki ilişki	1	0	1 0
Paralarımızla ilgili problemleri çözer.	1	1	0 100
<b>Fen Bilimleri</b>	<b>10</b>	<b>10</b>	<b>0 100</b>
Fen	10	10	0 100
Dünya'nın katmanlarından oluştuğuna değinilir.	1	1	0 100
Kuvvetlerinin cisimler üzerindeki etkilerini gözlemler	1	1	0 100
Ses şiddeti ile uzaklık arasındaki ilişkiyi açıklar.	1	1	0 100
Bir bitkinin yaşam döngüsüne ait gözlem sonuçlarını sunar.	1	1	0 100
Bazı maddelere dokunma,tatma ve koklamanın zararları	1	1	0 100
Şiddetli seslerin işitme kaybına sebep olabileceğini ifade eder.	1	1	0 100
Yaşadığı çevrenin temizliğinde aktif görev alır.	1	1	0 100
Çevresindeki varlıkları canlı ve cansız olarak sınıflandırır.	2	2	0 100
Duyu organlarını kullanarak maddeyi niteleyen temel özellikleri açıklar.	1	1	0 100
<b>Hayat Bilgisi</b>	<b>10</b>	<b>8</b>	<b>2 80</b>
Hayat Bilgisi	10	8	2 80
Trafikte kurallara uymanın gerekliliğine örnekler verir.	1	1	0 100
Trafik işaretleri ve işaret levhalarını tanıtır.	1	1	0 100
Sağlığını korumak için mevsimlere özgü yiyeceklerle beslenir.	1	0	1 0
Acil bir durumda kimlerden yardım isteyebileceğini açıklar.	1	1	0 100
Sağlığını korumak için yeterli ve dengeli beslenir.	1	0	1 0
Kazaları önlemek için alınması gereken tedbirleri açıklar.	2	2	0 100
Acil bir durumda ne yapacağını açıklar.	1	1	0 100
Oyun alanlarındaki araçları güvenli bir şekilde kullanır.	1	1	0 100
Güvenliğini tehdit eden bir kişi olduğunda ne yapacağını açıklar.	1	1	0 100
<b>İngilizce</b>	<b>5</b>	<b>4</b>	<b>1 80</b>
İngilizce	5	4	1 80
Transportation	2	2	0 100
In My City	2	2	0 100
My House	1	0	1 0

SINAV SONUÇ BELGESİ							
KONYA / KADINHANI / Söğütözü İlkokulu							
Öğrenci				Numara	Sınıf		
NİSA GÜL TÜR MEN				127	3A		
Puan Türü	Puan	Genel Ort.	Dereceler				
			Snf	Kurum	İlçe	İl	Genel
Puan	▼ 369,086	395,060	7	10	12	128	10808
Puanı Hesaplanan:			11	30	167	16426	
Katılımlar:			7	11	30	167	16450

Ders	Soru	Doğru	Yanlış	Net	Başarı %	Sınıf Ort.	Kurum Ort.	Genel Ort.
Türkçe	15	13	2	13,00	87	▲12,57	▲12,45	▲11,17
Matematik	15	9	6	9,00	60	▼11,57	▼11,00	▼10,83
Fen	10	4	6	4,00	40	▼7,71	▼7,36	▼6,99
Hay.Bil.	10	9	1	9,00	90	▲8,29	▲8,73	▲7,81
İngilizce	5	2	3	2,00	40	▼3,57	▼3,73	▼3,92
<b>Toplam:</b>	<b>55</b>	<b>37</b>	<b>18</b>	<b>37,00</b>	<b>67</b>	<b>▼43,71</b>	<b>▼43,27</b>	<b>▼40,51</b>

Soru No	123456789012345
Türkçe	BCABAaBACAcBCCA
Cevap Anh.	A BCABACBACABCCA
Matematik	CaBacABCAabcBAC
Cevap Anh.	A CCBBAABCACABBAC
Fen Bilimleri	BBcaacbBaA
Cevap Anh.	A BBABCACBCA
Hayat Bilgisi	CbCBABAABC
Cevap Anh.	A CACBABAABC
İngilizce	CBbcb
Cevap Anh.	A CBABC

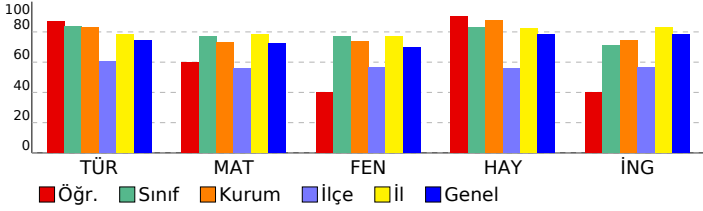

3. SINIF KDS - 5			
DERSLERE GÖRE BAŞARI ANALİZİ			
	S	D	Y B%
<b>Türkçe</b>	<b>15</b>	<b>13</b>	<b>2 87</b>
<b>Türkçe</b>	<b>15</b>	<b>13</b>	<b>2 87</b>
Okuduğu metnin konusunu belirler.	1	1	0 100
Metnin ana fikri/ana duygusunu belirler.	2	2	0 100
Okudukları ile ilgili çıkarımlar yapar.	1	1	0 100
Büyük harfleri ve noktatama işaretlerini uygun yerlerde kullanır.	2	2	0 100
Tablo ve grafiklerde yer alan bilgilere ilişkin sorulara cevaplar.	1	1	0 100
Okuduklarını ana hatlarıyla anlatır. (Olayların oluş sırası)	1	0	1 0
Kelimelerin eş anlamlarını bulur.	1	1	0 100
Metindeki gerçek ve hayali öğeleri ayırır eder.	1	1	0 100
Yazılarında varlıkların niteliklerini bildiren kelimeleri kullanır	1	0	1 0
Bilmediği kelimelerin anlamlarını tahmin eder.	1	1	0 100
Eş sesli kelimelerin anlamlarını ayırır eder.	1	1	0 100
Kelimelerin zıt anlamlarını bulur.	1	1	0 100
Okuduğu metindeki hikâye unsurlarını belirler.	1	1	0 100
<b>Matematik</b>	<b>15</b>	<b>9</b>	<b>6 60</b>
<b>Matematik</b>	<b>15</b>	<b>9</b>	<b>6 60</b>
Paralarımızla ilgili problemleri çözer.	1	1	0 100
Bölme işleminde bölünen, bölen, bölüm ve kalan arasındaki ilişki	1	0	1 0
Zamanı dakika ve saat cinsinden söyler, okur ve yazar.	1	1	0 100
Bir toplama işleminde verilmeden toplananı bulur.	1	0	1 0
Olayların oluş sürelerini karşılaştırır.	1	0	1 0
Tablolar yorumlar ve tablodan elde ettiği veriyi düzenler.	1	1	0 100
Lira ve kuruş ilişkisini gösterir.	1	1	0 100
Bütün, yarım ve çeyrek modellerinin kesir gösterimlerini kullanır.	1	1	0 100
Bir çokluğun, belirtilen birim kesir kadarnı belirler.	1	1	0 100
Biri çarpma işlemi olmak üzere iki işlem gerektiren problemleri çözer.	1	0	1 0
Zaman ölçme birimleri arasındaki ilişkiyi açıklar.	2	1	1 50
Biri bölme olacak şekilde iki işlem gerektiren problemleri çözer.	1	0	1 0
Bir bütünün eş parçalardan her birinin birim kesir olduğunu belirtir.	1	1	0 100
Pay ve payda arasındaki ilişkiyi açıklar.	1	1	0 100
<b>Fen Bilimleri</b>	<b>10</b>	<b>4</b>	<b>6 40</b>
<b>Fen</b>	<b>10</b>	<b>4</b>	<b>6 40</b>
Duyu organlarını kullanarak maddeyi niteleyen temel özellikleri açıklar.	1	1	0 100
Çevresindeki varlıklar canlı ve cansız olarak sınıflandırır.	2	1	1 50
Yaşadığı çevrenin temizliğinde aktif görev alır.	1	0	1 0
Şiddetli seslerin işitme kaybına sebep olabileceğini ifade eder.	1	0	1 0
Bazı maddelere dokunma,tatma ve koklamanın zararları	1	0	1 0
Bir bitkinin yaşam döngüsüne ait gözlem sonuçlarını sunar.	1	0	1 0
Ses şiddeti ile uzaklık arasındaki ilişkiyi açıklar.	1	1	0 100
Kuvvetlerinin cisimler üzerindeki etkilerini gözlemler	1	0	1 0
Dünya'nın katmanlarından oluştuğuna değinilir.	1	1	0 100
<b>Hayat Bilgisi</b>	<b>10</b>	<b>9</b>	<b>1 90</b>
<b>Hay.Bil.</b>	<b>10</b>	<b>9</b>	<b>1 90</b>
Güvenliğini tehdit eden kişi olduğunda ne yapacağını açıklar.	1	1	0 100
Kazaları önlemek için alınması gereken tedbirleri açıklar.	2	1	1 50
Oyun alanlarındaki araçları güvenli bir şekilde kullanır.	1	1	0 100
Acil bir durumda ne yapacağını açıklar.	1	1	0 100
Sağlığını korumak için yeterli ve dengeli beslenir.	1	1	0 100
Acil durumlarda kimlerden yardım isteyebileceğini açıklar.	1	1	0 100
Sağlığını korumak için mevsimlere özgü yiyeceklerle beslenir.	1	1	0 100
Trafik işaretleri ve işaret levhalarını tanıtır.	1	1	0 100
Trafikte kurallara uymanın gerekliliğine örnekler verir.	1	1	0 100
<b>İngilizce</b>	<b>5</b>	<b>2</b>	<b>3 40</b>
<b>İngilizce</b>	<b>5</b>	<b>2</b>	<b>3 40</b>
My House	1	1	0 100
In My City	2	1	1 50
Transportation	2	0	2 0

SINAV SONUÇ BELGESİ							
KONYA / KADINHANI / Söğütözü İlkokulu							
Öğrenci				Numara		Sınıf	
RAM ZAN EFE SARI				130		3A	
Puan Türü	Puan	Genel Ort.	Dereceler				
			Snf	Kurum	İlçe	İl	Genel
Puan	▲ 449,089	395,060	1	2	3	76	4751
Puanı Hesaplanan:			11	30	167	16426	
Katılımlar:			7	11	30	167	16450

Ders	Soru	Doğru	Yanlış	Net	Başarı %	Sınıf Ort.	Kurum Ort.	Genel Ort.
Türkçe	15	14	1	14,00	93	▲12,57	▲12,45	▲11,17
Matematik	15	12	3	12,00	80	▲11,57	▲11,00	▲10,83
Fen	10	10	0	10,00	100	▲7,71	▲7,36	▲6,99
Hay.Bil.	10	9	1	9,00	90	▲8,29	▲8,73	▲7,81
İngilizce	5	3	2	3,00	60	▼3,57	▼3,73	▼3,92
<b>Toplam:</b>	<b>55</b>	<b>48</b>	<b>7</b>	<b>48,00</b>	<b>87</b>	<b>▲43,71</b>	<b>▲43,27</b>	<b>▲40,51</b>

Soru No	123456789012345
Türkçe	BCABACBAbABBCCA
Cevap Anh.	A BCABACBACABBCCA
Matematik	CbBBcABCACABaAC
Cevap Anh.	A CCBBaABCACABBAC
Fen Bilimleri	BBABCACBCA
Cevap Anh.	A BBABCACBCA
Hayat Bilgisi	CACBacAABC
Cevap Anh.	A CACBABAABC
İngilizce	CBACa
Cevap Anh.	A CBABC

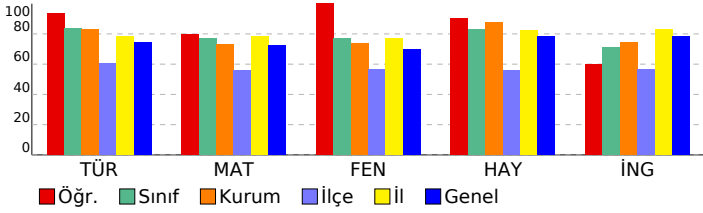

3. SINIF KDS - 5			
DERSLERE GÖRE BAŞARI ANALİZİ			
	S	D	Y B%
<b>Türkçe</b>	<b>15</b>	<b>14</b>	<b>1 93</b>
<b>Türkçe</b>	<b>15</b>	<b>14</b>	<b>1 93</b>
Okuduğu metnin konusunu belirler.	1	1	0 100
Metnin ana fikri/ana duygusunu belirler.	2	2	0 100
Okudukları ile ilgili çıkarımlar yapar.	1	1	0 100
Büyük harfleri ve noktatama işaretlerini uygun yerlerde kullanır.	2	2	0 100
Tablo ve grafiklerde yer alan bilgilere ilişkin sorulara cevaplar.	1	1	0 100
Okuduklarını ana hatlarıyla anlatır.(Olayların oluş sırası)	1	1	0 100
Kelimelerin eş anlamlarını bulur.	1	1	0 100
Metinde gerçek ve hayali öğeleri ayırt eder.	1	0	1 0
Yazılarında varlıkların niteliklerini bildiren kelimeleri kullanır	1	1	0 100
Bilmediği kelimelerin anlamlarını tahmin eder.	1	1	0 100
Eş sesli kelimelerin anlamlarını ayırt eder.	1	1	0 100
Kelimelerin zıt anlamlarını bulur.	1	1	0 100
Okuduğu metindeki hikâye unsurlarını belirler.	1	1	0 100
<b>Matematik</b>	<b>15</b>	<b>12</b>	<b>3 80</b>
<b>Matematik</b>	<b>15</b>	<b>12</b>	<b>3 80</b>
Paralarımızla ilgili problemleri çözer.	1	1	0 100
Bölme işleminde bölünen, bölen, bölüm ve kalan arasındaki ilişki	1	0	1 0
Zamanı dakika ve saat cinsinden söyler, okur ve yazar.	1	1	0 100
Bir toplama işleminde verilmeden toplananı bulur.	1	1	0 100
Olayların oluş sürelerini karşılaştırır.	1	0	1 0
Tablolar yorumlar ve tablodan elde ettiği veriyi düzenler.	1	1	0 100
Lira ve kuruş ilişkisini gösterir.	1	1	0 100
Bütün, yarı ve çeyrek modellerinin kesir gösterimlerini kullanır.	1	1	0 100
Bir çokluğun, belirtilen birim kesir kadarnı belirler.	1	1	0 100
Biri çarpma işlemi olmak üzere iki işlem gerektiren problemleri çözer.	1	1	0 100
Zaman ölçme birimleri arasındaki ilişkiyi açıklar.	2	1	1 50
Biri bölme olacak şekilde iki işlem gerektiren problemleri çözer.	1	1	0 100
Bir bütünün eş parçalardan her birinin birim kesir olduğunu belirtir.	1	1	0 100
Pay ve payda arasındaki ilişkiyi açıklar.	1	1	0 100
<b>Fen Bilimleri</b>	<b>10</b>	<b>10</b>	<b>0 100</b>
<b>Fen</b>	<b>10</b>	<b>10</b>	<b>0 100</b>
Duyu organlarını kullanarak maddeyi niteleyen temel özellikleri açıklar.	1	1	0 100
Çevresindeki varlıklar canlı ve cansız olarak sınıflandırır.	2	2	0 100
Yaşadığı çevrenin temizliğinde aktif görev alır.	1	1	0 100
Şiddetli seslerin işitme kaybına sebep olabileceğini ifade eder.	1	1	0 100
Bazı maddelere dokunma,tatma ve koklamanın zararları	1	1	0 100
Bir bitkinin yaşam döngüsüne ait gözlem sonuçlarını sunar.	1	1	0 100
Ses şiddeti ile uzaklık arasındaki ilişkiyi açıklar.	1	1	0 100
Kuvvetlerinin cisimler üzerindeki etkilerini gözlemler	1	1	0 100
Dünya'nın katmanlardan oluştuğuna değinilir.	1	1	0 100
<b>Hayat Bilgisi</b>	<b>10</b>	<b>9</b>	<b>1 90</b>
<b>Hay.Bil.</b>	<b>10</b>	<b>9</b>	<b>1 90</b>
Güvenliğini tehdit eden bir kişi olduğunda ne yapacağını açıklar.	1	1	0 100
Kazaları önlemek için alınması gereken tedbirleri açıklar.	2	2	0 100
Oyun alanlarındaki araçları güvenli bir şekilde kullanır.	1	1	0 100
Acil bir durumda ne yapacağını açıklar.	1	1	0 100
Sağlığını korumak için yeterli ve dengeli beslenir.	1	0	1 0
Acil durumlarda kimlerden yardım isteyebileceğini açıklar.	1	1	0 100
Sağlığını korumak için mevsimlere özgü yiyeceklerle beslenir.	1	1	0 100
Trafik işaretleri ve işaret levhalarını tanıtır.	1	1	0 100
Trafikte kurallara uymanın gerekliliğine örnekler verir.	1	1	0 100
<b>İngilizce</b>	<b>5</b>	<b>3</b>	<b>2 60</b>
<b>İngilizce</b>	<b>5</b>	<b>3</b>	<b>2 60</b>
My House	1	1	0 100
In My City	2	2	0 100
Transportation	2	0	2 0