

OKUL NET LİSTESİ (Puan-1 sıralı)

										KATILIMLAR																		
İL		İLÇE		OKUL			SINAV ADI			OKUL	İLÇE	İL	GENEL															
KONYA		KADINHANI		Söğütözü İlkokulu			3. SINIF KDS - 6			9	27	1183	10029															
Sıra	Ö.No	İsim	Sınıf	Türkçe			Matematik			Fen Bilimleri			Hayat Bilgisi			İngilizce												
				Türkçe			Matematik			Fen			Hay.Bil.			İngilizce			Toplam			Puan			Dereceler			
				D	Y	N	D	Y	N	D	Y	N	D	Y	N	D	Y	N	D	Y	N	D	Y	N	Puanı	Snf	Okul	İlçe
Genel Ortalama				11	4	10,77	10	5	10,29	7	3	6,85	8	2	7,52	4	1	4,16	40	15	39,59	387,120						
Okul Ortalaması				11	4	11,00	12	3	12,11	7	3	7,22	6	4	6,44	4	1	4,33	41	14	41,10	398,990						
1	120	FADİMENUR AKBAŞ	3A	12	3	12,00	15	0	15,00	8	2	8,00	9	1	9,00	5	0	5,00	49	6	49,00	456,362	1	1	1	331	1808	% 18
2	124	DENİZ KOÇAK	3A	12	3	12,00	13	2	13,00	9	1	9,00	8	2	8,00	5	0	5,00	47	8	47,00	441,816	2	2	3	446	2608	% 26
3	125	MİRAÇ SARI	3A	13	2	13,00	13	2	13,00	5	5	5,00	8	2	8,00	5	0	5,00	44	11	44,00	419,997	3	3	4	604	3879	% 39
4	129	EMRE TAYFUR	3A	12	3	12,00	13	2	13,00	8	2	8,00	7	3	7,00	4	1	4,00	44	11	44,00	419,997	3	3	4	604	3879	% 39
5	122	İLAYDA SARI	3A	10	5	10,00	12	2	12,00	8	2	8,00	6	4	6,00	4	1	4,00	40	14	40,00	390,905	5	5	6	770	5361	% 53
6	127	NEBAHAT TÜRKMEN	3A	10	5	10,00	11	4	11,00	7	3	7,00	7	3	7,00	4	1	4,00	39	16	39,00	383,632	6	6	7	811	5700	% 57
7	131	MEHMET CAN YAĞIZ	3A	12	3	12,00	11	4	11,00	6	4	6,00	6	4	6,00	3	2	3,00	38	17	38,00	376,359	7	7	8	848	6033	% 60
8	121	EMİR EFE TAYFUR	3A	11	4	11,00	11	4	11,00	7	3	7,00	5	5	5,00	4	1	4,00	38	17	38,00	376,359	7	7	8	848	6033	% 60
9	123	MERYEM TÜRKMEN	3A	7	8	7,00	10	5	10,00	7	3	7,00	2	8	2,00	5	0	5,00	31	24	31,00	325,448	9	9	11	1010	7750	% 77

NET ORTALAMALARINA GÖRE KIYASLAMA

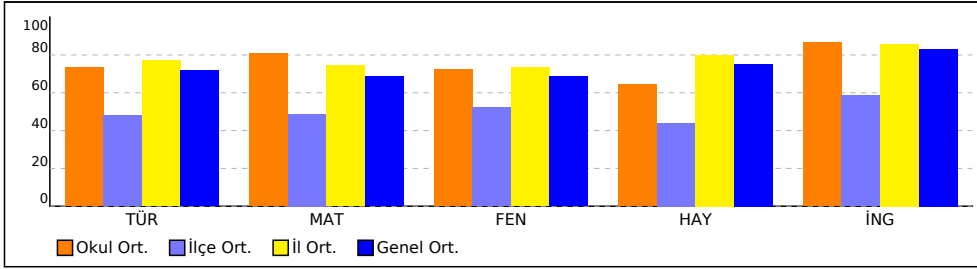

PUAN ORT. GÖRE KIYAS

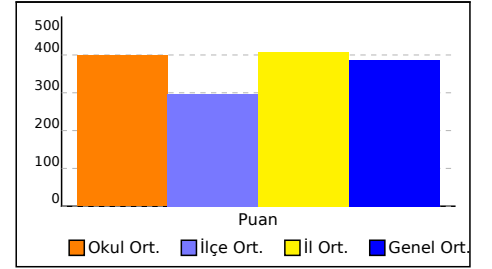

NET ORTALAMASINA GÖRE ŞUBE KARŞILAŞTIRMA

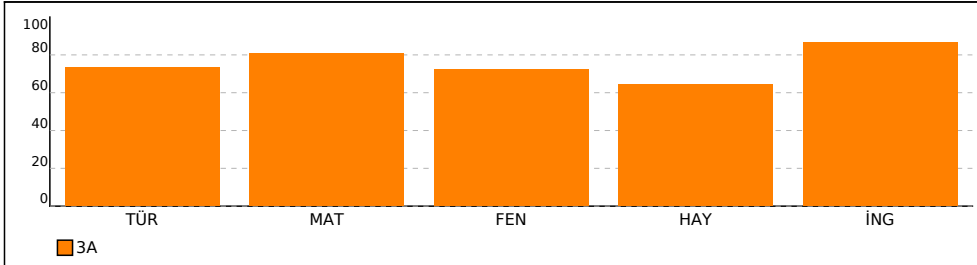

PUANA GÖRE ŞUBE KIYAS

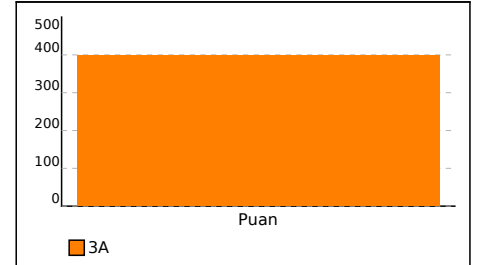

SINAV SONUÇ BELGESİ							
KONYA / KADINHANI / Söğütözü İlkokulu							
Öğrenci				Numara		Sınıf	
DENİZ KOÇAK				124		3A	
Puan Türü	Puan	Genel Ort.	Dereceler				
			Snf	Kurum	İlçe	İl	Genel
Puan	▲ 441,816	387,120	2	2	3	446	2608
Puanı Hesaplanan:			9	27	1183	10021	
Katılımlar:			9	9	27	1183	10029

Ders	Soru	Doğru	Yanlış	Net	Başarı %	Sınıf Ort.	Kurum Ort.	Genel Ort.
Türkçe	15	12	3	12,00	80	▲11,00	▲11,00	▲10,77
Matematik	15	13	2	13,00	87	▲12,11	▲12,11	▲10,29
Fen	10	9	1	9,00	90	▲7,22	▲7,22	▲6,85
Hay.Bil.	10	8	2	8,00	80	▲6,44	▲6,44	7,52
İngilizce	5	5	0	5,00	100	▲4,33	▲4,33	▲4,16
Toplam:	55	47	8	47,00	85	▲41,11	▲41,11	▲39,45

Soru No	123456789012345
Türkçe	bCBBACAcCBCABC
Cevap Anh.	A ACBBACABACBCABC
Matematik	CABBAACCBcCABC
Cevap Anh.	A CABBAACCBACACB
Fen Bilimleri	ACCABBCAcC
Cevap Anh.	A ACCABBCABC
Hayat Bilgisi	BAACACAaBa
Cevap Anh.	A BAACACABBC
İngilizce	BAABA
Cevap Anh.	A BAABA

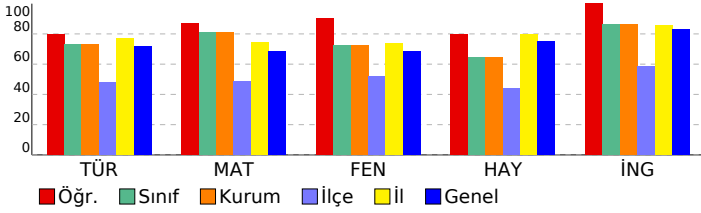

3. SINIF KDS - 6			
DERSLERE GÖRE BAŞARI ANALİZİ			
	S	D	B%
Türkçe	15	12	80
Türkçe	15	12	80
Kelimeleri anlamlarına uygun kullanır.	1	0	0
Büyük harfleri ve noktalama işaretlerini uygun yerlerde kullanır.	2	2	100
Görsellerle ilgili soruları cevaplar.	1	1	100
Kelimelerin eş anlamlılarını bulur.	1	1	100
Varlıkların niteliklerini bildiren kelimeler	1	1	100
Anlamı ve kurallı cümleler yazar.	1	1	100
Kelimelerin zıt anlamlılarını bulur.	1	0	0
Yabancı dillerden alınmış, dilimize henüz yerleşmemiş kelimeler	1	0	0
Tablo ve grafiklerde yer alan bilgilere ilişkin soruları cevaplar.	1	1	100
Eş sesli kelimelerin anlamlarını ayırt eder.	1	1	100
Metindeki gerçek ve hayali öğeleri ayırt eder.	1	1	100
Okudukları ile ilgili çıkarımlar yapar.	1	1	100
Metnin ana fikri/ana duygusunu belirler.	1	1	100
Okuduklarını ana hatlarıyla anlatır.(Olayların oluş sırası)	1	1	100
Matematik	15	13	87
Matematik	15	13	87
Yatay, dikey ve eğik konumlu doğru parçası modellerine örnekler verir	1	1	100
Doğruyu, ışını ve açığı tanıır.	1	1	100
Noktayı tanıır, sembolle gösterir ve isimlendirir.	1	1	100
Küp, kare prizma ve dikdörtgen prizmanın benzer ve farklı yönleri	1	1	100
Kare ve dikdörtgenin köşegenlerini belirler.	1	1	100
Geometrik cisimlerin yüzlerini,köşelerini, ayrıtlarını belirler.	1	1	100
Şekillerin kenar sayılarına göre isimlendirildiklerini fark eder.	1	1	100
Verilen simetrik şekli simetri doğrusuna göre tamamlar.	1	1	100
Şekillerin birden fazla simetri doğrusuna göre tamamlar.	1	1	100
Kilogram ve gramla ilgili problemleri çözer.	1	0	0
Nesnelere gram ve kilogram cinsinden ölçer.	1	0	0
Bir çokluğun, belirtilen birim kesir kadarnı belirler.	1	1	100
Biri bölme olacak şekilde iki işlem gerektiren problemleri çözer.	1	1	100
Biri çarpma işlemi olmak üzere iki işlem gerektiren problemleri çözer.	1	1	100
Toplama ve çıkarma işlemlerini gerektiren problemleri çözer.	1	1	100
Fen Bilimleri	10	9	90
Fen	10	9	90
Elektriğin günlük yaşamdaki önemini açıklar.	1	1	100
Yaşadığı çevreyi tanıır.	1	1	100
Yapay bir çevre tasarlar.	1	1	100
Doğal çevreyi korumak için araştırma yaparak çözümler önerir.	1	1	100
Varlıklar canlı ve cansız olarak sınıflandırır.	1	1	100
Doğal ve yapay çevre arasındaki farkları açıklar.	1	1	100
Elektrikli araç-gereçleri, kullandığı elektrik kaynaklarına göre sınıflandırır.	1	1	100
Şiddetli seslerin işitme kaybına sebep olabileceğini ifade eder.	1	1	100
Çevresindeki ses kaynaklarını doğal ve yapay ses kaynakları şeklinde sınıflandırır.	1	0	0
Pil atıklarının çevreye vereceği zararları ve bu konuda yapılması gerekenleri tartışır.	1	1	100
Hayat Bilgisi	10	8	80
Hay.Bil.	10	8	80
Ülkemizin yönetim şeklini açıklar.	1	1	100
Çevresinde yer alan tarihi, doğal ve turistik yerlerin özelliklerini tanıır.	1	1	100
Ülkesinin gelişmesi ile kendi görev ve sorumlulukları arasında ilişki	1	1	100
Ortak kullanım alanlarını ve araçlarını korur.	1	1	100
Millî birlik ve beraberliğin toplum hayatına katkılarını araştırır.	2	1	50
Oyun alanlarındaki araçları güvenli şekilde kullanır	1	1	100
Atatürk'ün kişilik özelliklerini araştırır.	1	1	100
Yaptığı çalışmalarla ülkemize katkıda bulunmuş kişileri araştırır.	1	0	0
Yakın çevresinde bulunan yönetim birimlerini ve yöneticilerini tanıır.	1	1	100
İngilizce	5	5	100
İngilizce	5	5	100
In My City	1	1	100
Transportation	1	1	100
Weather	1	1	100
Toys and Gramer	1	1	100
My House	1	1	100

SINAV SONUÇ BELGESİ							
KONYA / KADINHANI / Söğütözü İlkokulu							
Öğrenci			Numara	Sınıf			
EMİR EFE TAYFUR			121	3A			
Puan Türü	Puan	Genel Ort.	Dereceler				
			Snf	Kurum	İlçe	İl	Genel
Puan	▼ 376,359	387,120	7	7	8	848	6033
Puanı Hesaplanan:			9	27	1183	10021	
Katılımlar:			9	9	27	1183	10029

Ders	Soru	Doğru	Yanlış	Net	Başarı %	Sınıf Ort.	Kurum Ort.	Genel Ort.
Türkçe	15	11	4	11,00	73	◆11,00	◆11,00	▲10,77
Matematik	15	11	4	11,00	73	▼12,11	▼12,11	▲10,29
Fen	10	7	3	7,00	70	▼7,22	▼7,22	▲6,85
Hay.Bil.	10	5	5	5,00	50	▼6,44	▼6,44	▼7,52
İngilizce	5	4	1	4,00	80	▼4,33	▼4,33	▼4,16
Toplam:	55	38	17	38,00	69	▼41,11	▼41,11	▼39,45

Soru No	123456789012345
Türkçe	CbcCBCABAcBbBCCc
Cevap Anh.	B CABCBACABACBCCA
Matematik	BcBcAcBCCAACBAa
Cevap Anh.	B BCACABBCCAABBAC
Fen Bilimleri	bBACBBbCaA
Cevap Anh.	B CBACBBACCA
Hayat Bilgisi	bBaAcCccB
Cevap Anh.	B CBBACACAAB
İngilizce	bBAAB
Cevap Anh.	B ABAAB

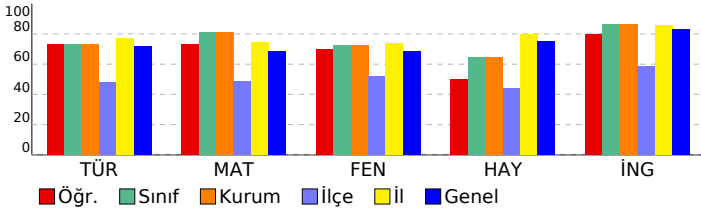

3. SINIF KDS - 6		S	D	Y	B%
DERSLERE GÖRE BAŞARI ANALİZİ		15	11	4	73
Türkçe		15	11	4	73
Okuduklarını ana hatlarıyla anlatır.(Olayların oluş sırası)		1	1	0	100
Okudukları ile ilgili çıkarımlar yapar.		1	0	1	0
Metnin ana fikri/ana duygusunu belirler.		1	0	1	0
Metindeki gerçek ve hayali öğeleri ayırt eder.		1	1	0	100
Eş sesli kelimelerin anlamlarını ayırt eder.		1	1	0	100
Tablo ve grafiklerde yer alan bilgilere ilişkin soruları cevaplar.		1	1	0	100
Yabancı dillerden alınmış, dilimize henüz yerleşmemiş kelimeler		1	1	0	100
Kelimelerin zıt anlamlarını bulur.		1	1	0	100
Anlamli ve kuralli cümleler yazar.		1	1	0	100
Büyük harfleri ve noktalama işaretlerini uygun yerlerde kullanır.		2	2	0	100
Varlıkların niteliklerini bildiren kelimeler		1	0	1	0
Kelimelerin eş anlamlarını bulur.		1	1	0	100
Görsellerle ilgili soruları cevaplar.		1	1	0	100
Kelimeleri anlamlarına uygun kullanır.		1	0	1	0
Matematik		15	11	4	73
Matematik		15	11	4	73
Toplama ve çıkarma işlemlerini gerektiren problemleri çözer.		1	1	0	100
Biri çarpma işlemi olmak üzere iki işlem gerektiren problemleri çözer.		1	1	0	100
Biri bölme olacak şekilde iki işlem gerektiren problemleri çözer.		1	0	1	0
Bir çokluğun, belirtilen birim kesir kadını belirler.		1	1	0	100
Nesnelere gram ve kilogram cinsinden ölçer.		1	1	0	100
Kilogram ve gramla ilgili problemleri çözer.		1	0	1	0
Şekillerin birden fazla simetri doğrusu olduğunu şekli katlayarak belirler.		1	1	0	100
Verilen simetrik şekli simetri doğrusuna göre tamamlar.		1	1	0	100
Şekillerin kenar sayılarına göre isimlendirildiklerini fark eder.		1	1	0	100
Geometrik cisimlerin yüzlerini,köşelerini, ayrıntılarını belirir.		1	1	0	100
Kare ve dikdörtgenin köşegenlerini belirler.		1	1	0	100
Küp, kare prizma ve dikdörtgen prizmanın benzer ve farklı yönleri		1	0	1	0
Noktayı tanı, sembole gösterir ve isimlendirir.		1	1	0	100
Doğruyu, işini ve açığı tanı.		1	1	0	100
Yatay, dikey ve eğik konumlu doğru parçaları modellerine örnekler verir		1	0	1	0
Fen Bilimleri		10	7	3	70
Fen		10	7	3	70
Pil atıklarının çevreye vereceği zararları ve bu konuda yapılması gerekenleri tartışır.		1	0	1	0
Çevresindeki ses kaynaklarını doğal ve yapay ses kaynakları şeklinde sınıflandırır.		1	1	0	100
Şiddetli seslerin işitme kaybına sebep olabileceğini ifade eder.		1	1	0	100
Elektrikli araç-gereçleri, kullandığı elektrik kaynaklarına göre sınıflandırır.		1	1	0	100
Doğal ve yapay çevre arasındaki farkları açıklar.		1	1	0	100
Varlıkların canlı ve cansız olarak sınıflandırır.		1	1	0	100
Doğal çevreyi korumak için araştırma yaparak çözümler önerir.		1	0	1	0
Yaşadığı çevreyi tanı.		1	1	0	100
Yapay bir çevre tasarlar.		1	0	1	0
Elektriğin günlük yaşamdaki önemini açıklar.		1	1	0	100
Hayat Bilgisi		10	5	5	50
Hay.Bil.		10	5	5	50
Millî birlik ve beraberliğin toplum hayatına katkılarını araştırır.		2	0	2	0
Yakın çevresinde bulunan yönetim birimlerini ve yöneticilerini tanı.		1	1	0	100
Yaptığı çalışmalarla ülkemize katkıda bulunmuş kişileri araştırır.		1	0	1	0
Atatürk'ün kişilik özelliklerini araştırır.		1	1	0	100
Oyun alanlarındaki araçları güvenli şekilde kullanır		1	1	0	100
Ortak kullanım alanlarını ve araçlarını korur.		1	1	0	100
Ülkesinin gelişmesi ile kendi görev ve sorumlulukları arasında ilişki		1	0	1	0
Çevresinde yer alan tarihi, doğal ve turistik yerlerin özelliklerini tanı.		1	0	1	0
Ülkemizin yönetim şeklini açıklar.		1	1	0	100
İngilizce		5	4	1	80
İngilizce		5	4	1	80
My House		1	0	1	0
Toys and Gramer		1	1	0	100
Weather		1	1	0	100
Transportation		1	1	0	100
In My City		1	1	0	100

SINAV SONUÇ BELGESİ							
KONYA / KADINHANI / Söğütözü İlkokulu							
Öğrenci				Numara	Sınıf		
EMRE TAYFUR				129	3A		
Puan Türü	Puan	Genel Ort.	Dereceler				
			Snf	Kurum	İlçe	İl	Genel
Puan	▲ 419,997	387,120	3	3	4	604	3879
Puanı Hesaplanan:			9	27	1183	10021	
Katılımlar:			9	9	27	1183	10029

Ders	Soru	Doğru	Yanlış	Net	Başarı %	Sınıf Ort.	Kurum Ort.	Genel Ort.
Türkçe	15	12	3	12,00	80	▲11,00	▲11,00	▲10,77
Matematik	15	13	2	13,00	87	▲12,11	▲12,11	▲10,29
Fen	10	8	2	8,00	80	▲7,22	▲7,22	▲6,85
Hay.Bil.	10	7	3	7,00	70	▲6,44	▲6,44	▼7,52
İngilizce	5	4	1	4,00	80	▼4,33	▼4,33	▼4,16
Toplam:	55	44	11	44,00	80	▲41,11	▲41,11	▲39,45

Soru No	123456789012345
Türkçe	cCBBACABAbBCABb
Cevap Anh.	A ACBBACABACBCABC
Matematik	CABBAACCBBAAbACc
Cevap Anh.	A CABBAACCBBAACACB
Fen Bilimleri	ACbABBcAcC
Cevap Anh.	A ACCABBCABC
Hayat Bilgisi	cAACACccBC
Cevap Anh.	A BAACACABBC
İngilizce	BAbBA
Cevap Anh.	A BAABA

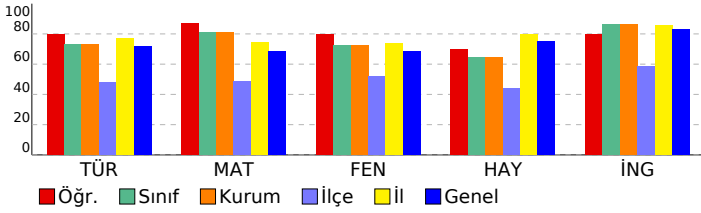

3. SINIF KDS - 6			
DERSLERE GÖRE BAŞARI ANALİZİ			
	S	D	Y B%
Türkçe	15	12	3 80
Türkçe	15	12	3 80
Kelimeleri anlamlarına uygun kullanır.	1	0	1 0
Büyük harfleri ve noktalama işaretlerini uygun yerlerde kullanır.	2	2	0 100
Görsellerle ilgili soruları cevaplar.	1	1	0 100
Kelimelerin eş anlamlılarını bulur.	1	1	0 100
Varlıkların niteliklerini bildiren kelimeler	1	1	0 100
Anlamı ve kurallı cümleler yazar.	1	1	0 100
Kelimelerin zıt anlamlılarını bulur.	1	1	0 100
Yabancı dillerden alınmış, dilimize henüz yerleşmemiş kelimeler	1	1	0 100
Tablo ve grafiklerde yer alan bilgilere ilişkin soruları cevaplar.	1	0	1 0
Eş sesli kelimelerin anlamlarını ayırt eder.	1	1	0 100
Metindeki gerçek ve hayali öğeleri ayırt eder.	1	1	0 100
Okudukları ile ilgili çıkarımlar yapar.	1	1	0 100
Metnin ana fikri/ana duygusunu belirler.	1	1	0 100
Okuduklarını ana hatlarıyla anlatır.(Olayların oluş sırası)	1	0	1 0
Matematik	15	13	2 87
Matematik	15	13	2 87
Yatay, dikey ve eğik konumlu doğru parçası modellerine örnekler verir	1	1	0 100
Doğruyu, ışını ve açığı tanıır.	1	1	0 100
Noktayı tanıır, sembolle gösterir ve isimlendirir.	1	1	0 100
Küp, kare prizma ve dikdörtgen prizmanın benzer ve farklı yönleri	1	1	0 100
Kare ve dikdörtgenin köşegenlerini belirler.	1	1	0 100
Geometrik cisimlerin yüzlerini, köşelerini, ayrıtlarını belirler.	1	1	0 100
Şekillerin kenar sayılarına göre isimlendirildiklerini fark eder.	1	1	0 100
Verilen simetrik şekli simetri doğrusuna göre tamamlar.	1	1	0 100
Şekillerin birden fazla simetri doğrusuna göre tamamlar.	1	1	0 100
Kilogram ve gramla ilgili problemleri çözer.	1	1	0 100
Nesnelere gram ve kilogram cinsinden ölçer.	1	1	0 100
Bir çokluğun, belirtilen birim kesir kadarnı belirler.	1	0	1 0
Biri bölme olacak şekilde iki işlem gerektiren problemleri çözer.	1	1	0 100
Biri çarpma işlemi olmak üzere iki işlem gerektiren problemleri çözer.	1	1	0 100
Toplama ve çıkarma işlemlerini gerektiren problemleri çözer.	1	0	1 0
Fen Bilimleri	10	8	2 80
Fen	10	8	2 80
Elektriğin günlük yaşamdaki önemini açıklar.	1	1	0 100
Yaşadığı çevreyi tanıır.	1	1	0 100
Yapay bir çevre tasarlar.	1	0	1 0
Doğal çevreyi korumak için araştırma yaparak çözümler önerir.	1	1	0 100
Varlıklar canlı ve cansız olarak sınıflandırır.	1	1	0 100
Doğal ve yapay çevre arasındaki farkları açıklar.	1	1	0 100
Elektrikli araç-gereçleri, kullandığı elektrik kaynaklarına göre sınıflandırır.	1	1	0 100
Şiddetli seslerin işitme kaybına sebep olabileceğini ifade eder.	1	1	0 100
Çevresindeki ses kaynaklarını doğal ve yapay ses kaynakları şeklinde sınıflandırır.	1	0	1 0
Pil atıklarının çevreye vereceği zararları ve bu konuda yapılması gerekenleri tartışır.	1	1	0 100
Hayat Bilgisi	10	7	3 70
Hay.Bil.	10	7	3 70
Ülkemizin yönetim şeklini açıklar.	1	0	1 0
Çevresinde yer alan tarihi, doğal ve turistik yerlerin özelliklerini tanıır.	1	1	0 100
Ülkesinin gelişmesi ile kendi görev ve sorumlulukları arasında ilişki	1	1	0 100
Ortak kullanım alanlarını ve araçlarını korur.	1	1	0 100
Millî birlik ve beraberliğin toplum hayatına katkılarını araştırır.	2	2	0 100
Oyun alanlarındaki araçları güvenli şekilde kullanır	1	1	0 100
Atatürk'ün kişilik özelliklerini araştırır.	1	0	1 0
Yaptığı çalışmalarla ülkemize katkıda bulunmuş kişileri araştırır.	1	0	1 0
Yakın çevresinde bulunan yönetim birimlerini ve yöneticilerini tanıır.	1	1	0 100
İngilizce	5	4	1 80
İngilizce	5	4	1 80
In My City	1	1	0 100
Transportation	1	1	0 100
Weather	1	0	1 0
Toys and Gramer	1	1	0 100
My House	1	1	0 100

SINAV SONUÇ BELGESİ							
KONYA / KADINHANI / Söğütözü İlkokulu							
Öğrenci			Numara	Sınıf			
FADİMENUR AKBAŞ			120	3A			
Puan Türü	Puan	Genel Ort.	Dereceler				
			Snf	Kurum	İlçe	İl	Genel
Puan	▲ 456,362	387,120	1	1	1	331	1808
Puanı Hesaplanan:			9	27	1183	10021	
Katılımlar:			9	9	27	1183	10029

Ders	Soru	Doğru	Yanlış	Net	Başarı %	Sınıf Ort.	Kurum Ort.	Genel Ort.
Türkçe	15	12	3	12,00	80	▲ 11,00	▲ 11,00	▲ 10,77
Matematik	15	15	0	15,00	100	▲ 12,11	▲ 12,11	▲ 10,29
Fen	10	8	2	8,00	80	▲ 7,22	▲ 7,22	▲ 6,85
Hay.Bil.	10	9	1	9,00	90	▲ 6,44	▲ 6,44	▲ 7,52
İngilizce	5	5	0	5,00	100	▲ 4,33	▲ 4,33	▲ 4,16
Toplam:	55	49	6	49,00	89	▲ 41,11	▲ 41,11	▲ 39,45

Soru No	123456789012345
Türkçe	cCBaACABACBCABb
Cevap Anh.	A ACBBACABACBCABC
Matematik	CABBAACCBACACB
Cevap Anh.	A CABBAACCBACACB
Fen Bilimleri	AbaABBCABC
Cevap Anh.	A ACCABBCABC
Hayat Bilgisi	BAACACAaBC
Cevap Anh.	A BAACACABBC
İngilizce	BAABA
Cevap Anh.	A BAABA

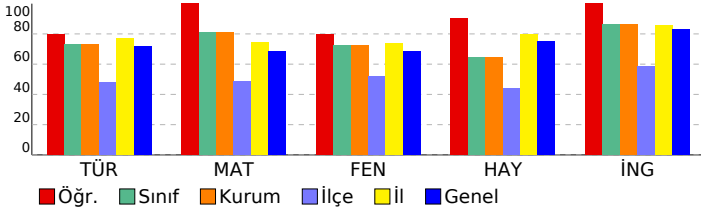

3. SINIF KDS - 6			
DERSLERE GÖRE BAŞARI ANALİZİ			
	S	D	Y B%
Türkçe	15	12	3 80
Türkçe	15	12	3 80
Kelimeleri anlamlarına uygun kullanır.	1	0	1 0
Büyük harfleri ve noktalama işaretlerini uygun yerlerde kullanır.	2	2	0 100
Görsellerle ilgili soruları cevaplar.	1	1	0 100
Kelimelerin eş anlamlılarını bulur.	1	0	1 0
Varlıkların niteliklerini bildiren kelimeler	1	1	0 100
Anlamı ve kurallı cümleler yazar.	1	1	0 100
Kelimelerin zıt anlamlılarını bulur.	1	1	0 100
Yabancı dillerden alınmış, dilimize henüz yerleşmemiş kelimeler	1	1	0 100
Tablo ve grafiklerde yer alan bilgilere ilişkin soruları cevaplar.	1	1	0 100
Eş sesli kelimelerin anlamlarını ayırt eder.	1	1	0 100
Metindeki gerçek ve hayali öğeleri ayırt eder.	1	1	0 100
Okudukları ile ilgili çıkarımlar yapar.	1	1	0 100
Metnin ana fikri/ana duygusunu belirler.	1	1	0 100
Okuduklarını ana hatlarıyla anlatır.(Olayların oluş sırası)	1	0	1 0
Matematik	15	15	0 100
Matematik	15	15	0 100
Yatay, dikey ve eğik konumlu doğru parçaları modellerine örnekler verir	1	1	0 100
Doğruyu, işini ve açığı tanıır.	1	1	0 100
Noktayı tanıır, sembolle gösterir ve isimlendirir.	1	1	0 100
Küp, kare prizma ve dikdörtgen prizmanın benzer ve farklı yönleri	1	1	0 100
Kare ve dikdörtgenin köşegenlerini belirler.	1	1	0 100
Geometrik cisimlerin yüzlerini, köşelerini, ayrıtlarını belirler.	1	1	0 100
Şekillerin kenar sayılarına göre isimlendirildiklerini fark eder.	1	1	0 100
Verilen simetrik şekli simetri doğrusuna göre tamamlar.	1	1	0 100
Şekillerin birden fazla simetri doğrusuna göre tamamlar.	1	1	0 100
Kilogram ve gramla ilgili problemleri çözer.	1	1	0 100
Nesnelere gram ve kilogram cinsinden ölçer.	1	1	0 100
Bir çokluğun, belirtilen birim kesir kadarnı belirler.	1	1	0 100
Biri bölme olacak şekilde iki işlem gerektiren problemleri çözer.	1	1	0 100
Biri çarpma işlemi olmak üzere iki işlem gerektiren problemleri çözer.	1	1	0 100
Toplama ve çıkarma işlemlerini gerektiren problemleri çözer.	1	1	0 100
Fen Bilimleri	10	8	2 80
Fen	10	8	2 80
Elektriğin günlük yaşamdaki önemini açıklar.	1	1	0 100
Yaşadığı çevreyi tanıır.	1	0	1 0
Yapay bir çevre tasarlar.	1	0	1 0
Doğal çevreyi korumak için araştırma yaparak çözümler önerir.	1	1	0 100
Varlıklar canlı ve cansız olarak sınıflandırır.	1	1	0 100
Doğal ve yapay çevre arasındaki farkları açıklar.	1	1	0 100
Elektrikli araç-gereçleri, kullandığı elektrik kaynaklarına göre sınıflandırır.	1	1	0 100
Şiddetli seslerin işitme kaybına sebep olabileceğini ifade eder.	1	1	0 100
Çevresindeki ses kaynaklarını doğal ve yapay ses kaynakları şeklinde sınıflandırır.	1	1	0 100
Pil atıklarının çevreye vereceği zararları ve bu konuda yapılması gerekenleri tartışır.	1	1	0 100
Hayat Bilgisi	10	9	1 90
Hay.Bil.	10	9	1 90
Ülkemizin yönetim şeklini açıklar.	1	1	0 100
Çevresinde yer alan tarihi, doğal ve turistik yerlerin özelliklerini tanıır.	1	1	0 100
Ülkesinin gelişmesi ile kendi görev ve sorumlulukları arasında ilişki	1	1	0 100
Ortak kullanım alanlarını ve araçlarını korur.	1	1	0 100
Millî birlik ve beraberliğin toplum hayatına katkılarını araştırır.	2	2	0 100
Oyun alanlarındaki araçları güvenli şekilde kullanır	1	1	0 100
Atatürk'ün kişilik özelliklerini araştırır.	1	1	0 100
Yaptığı çalışmalarla ülkemize katkıda bulunmuş kişileri araştırır.	1	0	1 0
Yakın çevresinde bulunan yönetim birimlerini ve yöneticilerini tanıır.	1	1	0 100
İngilizce	5	5	0 100
İngilizce	5	5	0 100
In My City	1	1	0 100
Transportation	1	1	0 100
Weather	1	1	0 100
Toys and Gramer	1	1	0 100
My House	1	1	0 100

SINAV SONUÇ BELGESİ							
KONYA / KADINHANI / Söğütözü İlkokulu							
Öğrenci			Numara	Sınıf			
İLAYDA SARI			122	3A			
Puan Türü	Puan	Genel Ort.	Dereceler				
			Snf	Kurum	İlçe	İl	Genel
Puan	▲ 390,905	387,120	5	5	6	770	5361
Puanı Hesaplanan:			9	27	1183	10021	
Katılımlar:			9	9	27	1183	10029

Ders	Soru	Doğru	Yanlış	Net	Başarı %	Sınıf Ort.	Kurum Ort.	Genel Ort.
Türkçe	15	10	5	10,00	67	▼11,00	▼11,00	▼10,77
Matematik	15	12	2	12,00	80	▼12,11	▼12,11	▲10,29
Fen	10	8	2	8,00	80	▲7,22	▲7,22	▲6,85
Hay.Bil.	10	6	4	6,00	60	▼6,44	▼6,44	▼7,52
İngilizce	5	4	1	4,00	80	▼4,33	▼4,33	▼4,16
Toplam:	55	40	14	40,00	73	▼41,11	▼41,11	▲39,45

Soru No	123456789012345
Türkçe	cCBcACAcACBCbaC
Cevap Anh.	A ACBBACABACBCABC
Matematik	CABcAACCBcACA B
Cevap Anh.	A CABBAACCBACACB
Fen Bilimleri	AbCABBcAcC
Cevap Anh.	A ACCABBcABC
Hayat Bilgisi	BAACbCcAcC
Cevap Anh.	A BAACACABBC
İngilizce	BAbBA
Cevap Anh.	A BAABA

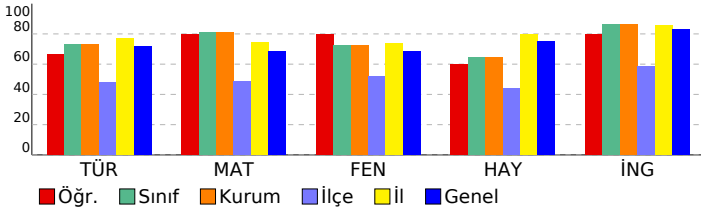

3. SINIF KDS - 6			
DERSLERE GÖRE BAŞARI ANALİZİ			
	S	D	Y B%
Türkçe	15	10	5 67
Türkçe	15	10	5 67
Kelimeleri anlamlarına uygun kullanır.	1	0	1 0
Büyük harfleri ve noktalama işaretlerini uygun yerlerde kullanır.	2	2	0 100
Görsellerle ilgili soruları cevaplar.	1	1	0 100
Kelimelerin eş anlamlılarını bulur.	1	0	1 0
Varlıkların niteliklerini bildiren kelimeler	1	1	0 100
Anlamı ve kurallı cümleler yazar.	1	1	0 100
Kelimelerin zıt anlamlılarını bulur.	1	0	1 0
Yabancı dillerden alınmış, dilimize henüz yerleşmemiş kelimeler	1	1	0 100
Tablo ve grafiklerde yer alan bilgilere ilişkin soruları cevaplar.	1	1	0 100
Eş sesli kelimelerin anlamlarını ayırt eder.	1	1	0 100
Metindeki gerçek ve hayali öğeleri ayırt eder.	1	1	0 100
Okudukları ile ilgili çıkarımlar yapar.	1	0	1 0
Metnin ana fikri/ana duygusunu belirler.	1	0	1 0
Okuduklarını ana hatlarıyla anlatır.(Olayların oluş sırası)	1	1	0 100
Matematik	15	12	2 80
Matematik	15	12	2 80
Yatay, dikey ve eğik konumlu doğru parçası modellerine örnekler verir	1	1	0 100
Doğruyu, ışını ve açığı tanıır.	1	1	0 100
Noktayı tanıır, sembolle gösterir ve isimlendirir.	1	1	0 100
Küp, kare prizma ve dikdörtgen prizmanın benzer ve farklı yönleri	1	0	1 0
Kare ve dikdörtgenin köşegenlerini belirler.	1	1	0 100
Geometrik cisimlerin yüzlerini,köşelerini, ayrıtlarını belirler.	1	1	0 100
Şekillerin kenar sayılarına göre isimlendirildiklerini fark eder.	1	1	0 100
Verilen simetrik şekli simetri doğrusuna göre tamamlar.	1	1	0 100
Şekillerin birden fazla simetri doğrusu olduğunu şekli katlayarak belirler.	1	1	0 100
Kilogram ve gramla ilgili problemleri çözer.	1	0	1 0
Nesnelere gram ve kilogram cinsinden ölçer.	1	1	0 100
Bir çokluğun, belirtilen birim kesir kadarnı belirler.	1	1	0 100
Biri bölme olacak şekilde iki işlem gerektiren problemleri çözer.	1	1	0 100
Biri çarpma işlemi olmak üzere iki işlem gerektiren problemleri çözer.	1	0	0 0
Toplama ve çıkarma işlemlerini gerektiren problemleri çözer.	1	1	0 100
Fen Bilimleri	10	8	2 80
Fen	10	8	2 80
Elektriğin günlük yaşamdaki önemini açıklar.	1	1	0 100
Yaşadığı çevreyi tanıır.	1	0	1 0
Yapay bir çevre tasarlar.	1	1	0 100
Doğal çevreyi korumak için araştırma yaparak çözümler önerir.	1	1	0 100
Varlıklar canlı ve cansız olarak sınıflandırır.	1	1	0 100
Doğal ve yapay çevre arasındaki farkları açıklar.	1	1	0 100
Elektrikli araç-gereçleri, kullandığı elektrik kaynaklarına göre sınıflandırır.	1	1	0 100
Şiddetli seslerin işitme kaybına sebep olabileceğini ifade eder.	1	1	0 100
Çevresindeki ses kaynaklarını doğal ve yapay ses kaynakları şeklinde sınıflandırır.	1	0	1 0
Pil atıklarının çevreye vereceği zararları ve bu konuda yapılması gerekenleri tartışır.	1	1	0 100
Hayat Bilgisi	10	6	4 60
Hay.Bil.	10	6	4 60
Ülkemizin yönetim şeklini açıklar.	1	1	0 100
Çevresinde yer alan tarihi, doğal ve turistik yerlerin özelliklerini tanıır.	1	1	0 100
Ülkesinin gelişmesi ile kendi görev ve sorumlulukları arasında ilişki	1	1	0 100
Ortak kullanım alanlarını ve araçlarını korur.	1	1	0 100
Millî birlik ve beraberliğin toplum hayatına katkılarını araştırır.	2	1	1 50
Oyun alanlarındaki araçları güvenli şekilde kullanır	1	1	0 100
Atatürk'ün kişilik özelliklerini araştırır.	1	0	1 0
Yaptığı çalışmalarla ülkemize katkıda bulunmuş kişileri araştırır.	1	0	1 0
Yakın çevresinde bulunan yönetim birimlerini ve yöneticilerini tanıır.	1	0	1 0
İngilizce	5	4	1 80
İngilizce	5	4	1 80
In My City	1	1	0 100
Transportation	1	1	0 100
Weather	1	0	1 0
Toys and Gramer	1	1	0 100
My House	1	1	0 100

SINAV SONUÇ BELGESİ							
KONYA / KADINHANI / Söğütözü İlkokulu							
Öğrenci			Numara		Sınıf		
MEHMET CAN YAĞIZ			131		3A		
Puan Türü	Puan	Genel Ort.	Dereceler				
			Snf	Kurum	İlçe	İl	Genel
Puan	▼ 376,359	387,120	7	7	8	848	6033
Puanı Hesaplanan:			9	27	1183	10021	
Katılımlar:			9	9	27	1183	10029

Ders	Soru	Doğru	Yanlış	Net	Başarı %	Sınıf Ort.	Kurum Ort.	Genel Ort.
Türkçe	15	12	3	12,00	80	▲11,00	▲11,00	▲10,77
Matematik	15	11	4	11,00	73	▼12,11	▼12,11	▲10,29
Fen	10	6	4	6,00	60	▼7,22	▼7,22	▼6,85
Hay.Bil.	10	6	4	6,00	60	▼6,44	▼6,44	▼7,52
İngilizce	5	3	2	3,00	60	▼4,33	▼4,33	▼4,16
Toplam:	55	38	17	38,00	69	▼41,11	▼41,11	▼39,45

Soru No	123456789012345
Türkçe	ACBBACABACBCcab
Cevap Anh.	A ACBBACABACBCABC
Matematik	CABBAACCBccaACa
Cevap Anh.	A CABBAACCBACACB
Fen Bilimleri	AaaAcBCaC
Cevap Anh.	A ACCABBCABC
Hayat Bilgisi	BbACcCbaBC
Cevap Anh.	A BAACACABBC
İngilizce	BAbcA
Cevap Anh.	A BAABA

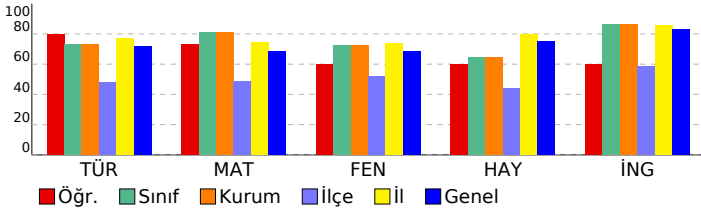

3. SINIF KDS - 6			
DERSLERE GÖRE BAŞARI ANALİZİ			
	S	D	Y B%
Türkçe	15	12	3 80
Türkçe	15	12	3 80
Kelimeleri anlamlarına uygun kullanır.	1	1	0 100
Büyük harfleri ve noktalama işaretlerini uygun yerlerde kullanır.	2	2	0 100
Görsellerle ilgili soruları cevaplar.	1	1	0 100
Kelimelerin eş anlamlılarını bulur.	1	1	0 100
Varlıkların niteliklerini bildiren kelimeler	1	1	0 100
Anlamı ve kurallı cümleler yazar.	1	1	0 100
Kelimelerin zıt anlamlılarını bulur.	1	1	0 100
Yabancı dillerden alınmış, dilimize henüz yerleşmemiş kelimeler	1	1	0 100
Tablo ve grafiklerde yer alan bilgilere ilişkin soruları cevaplar.	1	1	0 100
Eş sesli kelimelerin anlamlarını ayrt eder.	1	1	0 100
Metindeki gerçek ve hayali öğeleri ayrt eder.	1	1	0 100
Okudukları ile ilgili çıkarımlar yapar.	1	1	0 100
Metnin ana fikri/ana duygusunu belirler.	1	0	1 0
Okuduklarını ana hatlarıyla anlatır.(Olayların oluş sırası)	1	0	1 0
Matematik	15	11	4 73
Matematik	15	11	4 73
Yatay, dikey ve eğik konumlu doğru parçası modellerine örnekler verir	1	1	0 100
Doğruyu, ışını ve açığı tanıır.	1	1	0 100
Noktayı tanıır, sembolle gösterir ve isimlendirir.	1	1	0 100
Küp, kare prizma ve dikdörtgen prizmanın benzer ve farklı yönleri	1	1	0 100
Kare ve dikdörtgenin köşegenlerini belirler.	1	1	0 100
Geometrik cisimlerin yüzlerini,köşelerini, ayrıtlarını belirler.	1	1	0 100
Şekillerin kenar sayılarına göre isimlendirildiklerini fark eder.	1	1	0 100
Verilen simetrik şekli simetri doğrusuna göre tamamlar.	1	1	0 100
Şekillerin birden fazla simetri doğrusu olduğunu şekli katlayarak belirler.	1	1	0 100
Kilogram ve gramla ilgili problemleri çözer.	1	0	1 0
Nesneleri gram ve kilogram cinsinden ölçer.	1	0	1 0
Bir çokluğun, belirtilen birim kesir kadarnı belirler.	1	0	1 0
Biri bölme olacak şekilde iki işlem gerektiren problemleri çözer.	1	1	0 100
Biri çarpma işlemi olmak üzere iki işlem gerektiren problemleri çözer.	1	1	0 100
Toplama ve çıkarma işlemlerini gerektiren problemleri çözer.	1	0	1 0
Fen Bilimleri	10	6	4 60
Fen	10	6	4 60
Elektriğin günlük yaşamdaki önemini açıklar.	1	1	0 100
Yaşadığı çevreyi tanıır.	1	0	1 0
Yapay bir çevre tasarlar.	1	0	1 0
Doğal çevreyi korumak için araştırma yaparak çözümler önerir.	1	1	0 100
Varlıklar canlı ve cansız olarak sınıflandırır.	1	0	1 0
Doğal ve yapay çevre arasındaki farkları açıklar.	1	1	0 100
Elektrikli araç-gereçleri, kullandığı elektrik kaynaklarına göre sınıflandırır.	1	1	0 100
Şiddetli seslerin işitme kaybına sebep olabileceğini ifade eder.	1	1	0 100
Çevresindeki ses kaynaklarını doğal ve yapay ses kaynakları şeklinde sınıflandırır.	1	1	0 100
Pil atıklarının çevreye vereceği zararları ve bu konuda yapılması gerekenleri tartışır.	1	1	0 100
Hayat Bilgisi	10	6	4 60
Hay.Bil.	10	6	4 60
Ülkemizin yönetim şeklini açıklar.	1	1	0 100
Çevresinde yer alan tarihi, doğal ve turistik yerlerin özelliklerini tanıır.	1	0	1 0
Ülkesinin gelişmesi ile kendi görev ve sorumlulukları arasında ilişki	1	1	0 100
Ortak kullanım alanlarını ve araçlarını korur.	1	1	0 100
Millî birlik ve beraberliğin toplum hayatına katkılarını araştırır.	2	1	1 50
Oyun alanlarındaki araçları güvenli şekilde kullanır	1	1	0 100
Atatürk'ün kişilik özelliklerini araştırır.	1	0	1 0
Yaptığı çalışmalarla ülkemize katkıda bulunmuş kişileri araştırır.	1	0	1 0
Yakın çevresinde bulunan yönetim birimlerini ve yöneticilerini tanıır.	1	1	0 100
İngilizce	5	3	2 60
İngilizce	5	3	2 60
In My City	1	1	0 100
Transportation	1	1	0 100
Weather	1	0	1 0
Toys and Gramer	1	0	1 0
My House	1	1	0 100

SINAV SONUÇ BELGESİ							
KONYA / KADINHANI / Söğütözü İlkokulu							
Öğrenci				Numara		Sınıf	
MERYEM TÜRKMEN				123		3A	
Puan Türü	Puan	Genel Ort.	Dereceler				
			Snf	Kurum	İlçe	İl	Genel
Puan	▼ 325,448	387,120	9	9	11	1010	7750
Puanı Hesaplanan:			9	27	1183	10021	
Katılımlar:			9	9	27	1183	10029

Ders	Soru	Doğru	Yanlış	Net	Başarı %	Sınıf Ort.	Kurum Ort.	Genel Ort.
Türkçe	15	7	8	7,00	47	▼11,00	▼11,00	▼10,77
Matematik	15	10	5	10,00	67	▼12,11	▼12,11	▼10,29
Fen	10	7	3	7,00	70	▼7,22	▼7,22	▲6,85
Hay.Bil.	10	2	8	2,00	20	▼6,44	▼6,44	▼7,52
İngilizce	5	5	0	5,00	100	▲4,33	▲4,33	▲4,16
Toplam:	55	31	24	31,00	56	▼41,11	▼41,11	▼39,45

Soru No	123456789012345
Türkçe	CbabBCcBACccBac
Cevap Anh.	B CABCBACABABBCA
Matematik	BCcCAcBCbAAaaAC
Cevap Anh.	B BCACABBCCAABBAC
Fen Bilimleri	CBbCBBCcCbA
Cevap Anh.	B CBACBBACCA
Hayat Bilgisi	CccbCcbcbca
Cevap Anh.	B CBBACACAAB
İngilizce	ABAAB
Cevap Anh.	B ABAAB

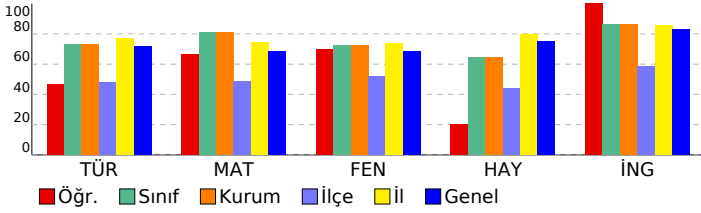

3. SINIF KDS - 6			
DERSLERE GÖRE BAŞARI ANALİZİ			
	S	D	Y B%
Türkçe	15	7	8 47
Türkçe	15	7	8 47
Okuduklarını ana hatlarıyla anlatır.(Olayların oluş sırası)	1	1	0 100
Okudukları ile ilgili çıkarımlar yapar.	1	0	1 0
Metnin ana fikri/ana duygusunu belirler.	1	0	1 0
Metindeki gerçek ve hayali öğeleri ayırt eder.	1	0	1 0
Eş sesli kelimelerin anlamlarını ayırt eder.	1	1	0 100
Tablo ve grafiklerde yer alan bilgilere ilişkin soruları cevaplar.	1	1	0 100
Yabancı dillerden alınmış, dilimize henüz yerleşmemiş kelimeler	1	1	0 0
Kelimelerin zıt anlamlarını bulur.	1	1	0 100
Anlamlı ve kuralı cümleler yazar.	1	1	0 100
Büyük harfleri ve noktalama işaretlerini uygun yerlerde kullanır.	2	1	1 50
Varlıkların niteliklerini bildiren kelimeler	1	0	1 0
Kelimelerin eş anlamlarını bulur.	1	0	1 0
Görsellerle ilgili soruları cevaplar.	1	1	0 100
Kelimeleri anlamlarına uygun kullanır.	1	0	1 0
Matematik	15	10	5 67
Matematik	15	10	5 67
Toplama ve çıkarma işlemlerini gerektiren problemleri çözer.	1	1	0 100
Biri çarpma işlemi olmak üzere iki işlem gerektiren problemleri çözer.	1	1	0 100
Biri bölme olacak şekilde iki işlem gerektiren problemleri çözer.	1	0	1 0
Bir çokluğun, belirtilen birim kesir kadını belirler.	1	1	0 100
Nesnelere gram ve kilogram cinsinden ölçer.	1	1	0 100
Kilogram ve gramla ilgili problemleri çözer.	1	0	1 0
Şekillerin birden fazla simetri doğrusu olduğunu şekli katlayarak belirler.	1	1	0 100
Verilen simetrik şekli simetri doğrusuna göre tamamlar.	1	1	0 100
Şekillerin kenar sayılarına göre isimlendirildiklerini fark eder.	1	0	1 0
Geometrik cisimlerin yüzlerini,köşelerini, ayrıntılarını belirir.	1	1	0 100
Kare ve dikdörtgenin köşegenlerini belirler.	1	1	0 100
Küp, kare prizma ve dikdörtgen prizmanın benzer ve farklı yönleri	1	0	1 0
Noktayı tanıtır, sembole gösterir ve isimlendirir.	1	0	1 0
Doğruyu, işini ve açığı tanıtır.	1	1	0 100
Yatay, dikey ve eğik konumlu doğru parçaları modellerine örnekler verir	1	1	0 100
Fen Bilimleri	10	7	3 70
Fen	10	7	3 70
Pil atıklarının çevreye vereceği zararları ve bu konuda yapılması gerekenleri tartışır.	1	1	0 100
Çevresindeki ses kaynaklarını doğal ve yapay ses kaynakları şeklinde sınıflandırır.	1	1	0 100
Siddetli seslerin işitme kaybına sebep olabileceğini ifade eder.	1	0	1 0
Elektrikli araç-gereçleri, kullandığı elektrik kaynaklarına göre sınıflandırır.	1	1	0 100
Doğal ve yapay çevre arasındaki farkları açıklar.	1	1	0 100
Varlıklar canlı ve cansız olarak sınıflandırır.	1	1	0 100
Doğal çevreyi korumak için araştırma yaparak çözümler önerir.	1	0	1 0
Yaşadığı çevreyi tanıtır.	1	1	0 100
Yapay bir çevre tasarlar.	1	0	1 0
Elektriğin günlük yaşamdaki önemini açıklar.	1	1	0 100
Hayat Bilgisi	10	2	8 20
Hay.Bil.	10	2	8 20
Millî birlik ve beraberliğin toplumdaki önemini araştırır.	2	1	1 50
Yakın çevresinde bulunan yönetim birimlerini ve yöneticilerini tanıtır.	1	0	1 0
Yaptığı çalışmalarla ülkemize katkıda bulunmuş kişileri araştırır.	1	0	1 0
Atatürk'ün kişilik özelliklerini araştırır.	1	0	1 0
Oyun alanlarındaki araçları güvenli şekilde kullanır	1	1	0 100
Ortak kullanım alanlarını ve araçlarını korur.	1	0	1 0
Ülkesinin gelişmesi ile kendi görev ve sorumlulukları arasında ilişki	1	0	1 0
Çevresinde yer alan tarihi, doğal ve turistik yerlerin özelliklerini tanıtır.	1	0	1 0
Ülkemizin yönetim şeklini açıklar.	1	0	1 0
İngilizce	5	5	0 100
İngilizce	5	5	0 100
My House	1	1	0 100
Toys and Gramer	1	1	0 100
Weather	1	1	0 100
Transportation	1	1	0 100
In My City	1	1	0 100

SINAV SONUÇ BELGESİ							
KONYA / KADINHANI / Söğütözü İlkokulu							
Öğrenci			Numara	Sınıf			
MİRAC SARI			125	3A			
Puan Türü	Puan	Genel Ort.	Dereceler				
			Snf	Kurum	İlçe	İl	Genel
Puan	▲ 419,997	387,120	3	3	4	604	3879
Puanı Hesaplanan:			9	27	1183	10021	
Katılımlar:			9	9	27	1183	10029

Ders	Soru	Doğru	Yanlış	Net	Başarı %	Sınıf Ort.	Kurum Ort.	Genel Ort.
Türkçe	15	13	2	13,00	87	▲11,00	▲11,00	▲10,77
Matematik	15	13	2	13,00	87	▲12,11	▲12,11	▲10,29
Fen	10	5	5	5,00	50	▼7,22	▼7,22	▼6,85
Hay.Bil.	10	8	2	8,00	80	▲6,44	▲6,44	▲7,52
İngilizce	5	5	0	5,00	100	▲4,33	▲4,33	▲4,16
Toplam:	55	44	11	44,00	80	▲41,11	▲41,11	▲39,45

Soru No	123456789012345
Türkçe	CcBCBCABACABBCb
Cevap Anh.	B CABBCBACABBCA
Matematik	BCACAcBCCAbBBAC
Cevap Anh.	B BCACABBCCAABBAC
Fen Bilimleri	baACBBbbaA
Cevap Anh.	B CBACBBACCA
Hayat Bilgisi	CcBcCACAAB
Cevap Anh.	B CBBACACAAB
İngilizce	ABAAB
Cevap Anh.	B ABAAB

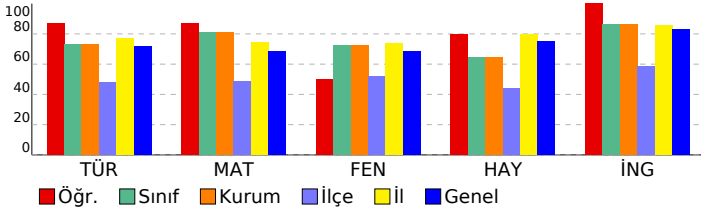

3. SINIF KDS - 6		S	D	Y	B%
DERSLERE GÖRE BAŞARI ANALİZİ		15	13	2	87
Türkçe		15	13	2	87
Okuduklarını ana hatlarıyla anlatır.(Olayların oluş sırası)		1	1	0	100
Okudukları ile ilgili çıkarımlar yapar.		1	0	1	0
Metnin ana fikri/ana duygusunu belirler.		1	1	0	100
Metindeki gerçek ve hayali öğeleri ayırt eder.		1	1	0	100
Eş sesli kelimelerin anlamlarını ayırt eder.		1	1	0	100
Tablo ve grafiklerde yer alan bilgilere ilişkin soruları cevaplar.		1	1	0	100
Yabancı dillerden alınmış, dilimize henüz yerleşmemiş kelimeler		1	1	0	100
Kelimelerin zıt anlamlarını bulur.		1	1	0	100
Anlamı ve kuralı cümleler yazar.		1	1	0	100
Büyük harfleri ve noktalama işaretlerini uygun yerlerde kullanır.		2	2	0	100
Varlıkların niteliklerini bildiren kelimeler		1	1	0	100
Kelimelerin eş anlamlarını bulur.		1	1	0	100
Görsellerle ilgili soruları cevaplar.		1	1	0	100
Kelimeleri anlamlarına uygun kullanır.		1	0	1	0
Matematik		15	13	2	87
Matematik		15	13	2	87
Toplama ve çıkarma işlemlerini gerektiren problemleri çözer.		1	1	0	100
Biri çarpma işlemi olmak üzere iki işlem gerektiren problemleri çözer.		1	1	0	100
Biri bölme olacak şekilde iki işlem gerektiren problemleri çözer.		1	1	0	100
Bir çokluğun, belirtilen birim kesir kadını belirler.		1	1	0	100
Nesnelere gram ve kilogram cinsinden ölçer.		1	1	0	100
Kilogram ve gramla ilgili problemleri çözer.		1	0	1	0
Şekillerin birden fazla simetri doğrusuna sahip olduğunu şekli katlayarak belirler.		1	1	0	100
Verilen simetrik şekli simetri doğrusuna göre tamamlar.		1	1	0	100
Şekillerin kenar sayılarına göre isimlendirildiklerini fark eder.		1	1	0	100
Geometrik cisimlerin yüzlerini,köşelerini, ayrıntılarını belirler.		1	1	0	100
Kare ve dikdörtgenin köşegenlerini belirler.		1	0	1	0
Küp, kare prizma ve dikdörtgen prizmanın benzer ve farklı yönleri		1	1	0	100
Noktayı tanıtır, sembole gösterir ve isimlendirir.		1	1	0	100
Doğruyu, işini ve açığı tanıtır.		1	1	0	100
Yatay, dikey ve eğik konumlu doğru parçaları modellerine örnekler verir		1	1	0	100
Fen Bilimleri		10	5	5	50
Fen		10	5	5	50
Pil atıklarının çevreye vereceği zararları ve bu konuda yapılması gerekenleri tartışır.		1	0	1	0
Çevresindeki ses kaynaklarını doğal ve yapay ses kaynakları şeklinde sınıflandırır.		1	0	1	0
Şiddetli seslerin işitme kaybına sebep olabileceğini ifade eder.		1	1	0	100
Elektrikli araç-gereçleri, kullandığı elektrik kaynaklarına göre sınıflandırır.		1	1	0	100
Doğal ve yapay çevre arasındaki farkları açıklar.		1	1	0	100
Varlıklar canlı ve cansız olarak sınıflandırır.		1	1	0	100
Doğal çevreyi korumak için araştırma yaparak çözümler önerir.		1	0	1	0
Yaşadığı çevreyi tanıtır.		1	0	1	0
Yapay bir çevre tasarlar.		1	0	1	0
Elektriğin günlük yaşamdaki önemini açıklar.		1	1	0	100
Hayat Bilgisi		10	8	2	80
Hay.Bil.		10	8	2	80
Millî birlik ve beraberliğin toplumdaki önemini araştırır.		2	2	0	100
Yakın çevresinde bulunan yönetim birimlerini ve yöneticilerini tanıtır.		1	0	1	0
Yaptığı çalışmalarla ülkemize katkıda bulunmuş kişileri araştırır.		1	1	0	100
Atatürk'ün kişisel özelliklerini araştırır.		1	0	1	0
Oyun alanlarındaki araçları güvenli şekilde kullanır		1	1	0	100
Ortak kullanım alanlarını ve araçlarını korur.		1	1	0	100
Ülkesinin gelişmesi ile kendi görev ve sorumlulukları arasında ilişki		1	1	0	100
Çevresinde yer alan tarihi, doğal ve turistik yerlerin özelliklerini tanıtır.		1	1	0	100
Ülkemizin yönetim şeklini açıklar.		1	1	0	100
İngilizce		5	5	0	100
İngilizce		5	5	0	100
My House		1	1	0	100
Toys and Gramer		1	1	0	100
Weather		1	1	0	100
Transportation		1	1	0	100
In My City		1	1	0	100

SINAV SONUÇ BELGESİ							
KONYA / KADINHANI / Söğütözü İlkokulu							
Öğrenci			Numara	Sınıf			
NEBAHAT TÜRKMEN			127	3A			
Puan Türü	Puan	Genel Ort.	Dereceler				
			Snf	Kurum	İlçe	İl	Genel
Puan	▼ 383,632	387,120	6	6	7	811	5700
Puanı Hesaplanan:			9	27	1183	10021	
Katılımlar:			9	9	27	1183	10029

Ders	Soru	Doğru	Yanlış	Net	Başarı %	Sınıf Ort.	Kurum Ort.	Genel Ort.
Türkçe	15	10	5	10,00	67	▼11,00	▼11,00	▼10,77
Matematik	15	11	4	11,00	73	▼12,11	▼12,11	▲10,29
Fen	10	7	3	7,00	70	▼7,22	▼7,22	▲6,85
Hay.Bil.	10	7	3	7,00	70	▲6,44	▲6,44	▼7,52
İngilizce	5	4	1	4,00	80	▼4,33	▼4,33	▼4,16
Toplam:	55	39	16	39,00	71	▼41,11	▼41,11	▼39,45

Soru No	123456789012345
Türkçe	bcBCBbcBACABBCb
Cevap Anh.	B CABCBACABACBBCA
Matematik	BbcCbaBCCAABBAC
Cevap Anh.	B BCACABBCCAABBAC
Fen Bilimleri	bcACBcACCA
Cevap Anh.	B CBACBBACCA
Hayat Bilgisi	bBBcCcCAAB
Cevap Anh.	B CBBACACAAB
İngilizce	AaAAB
Cevap Anh.	B ABAAB

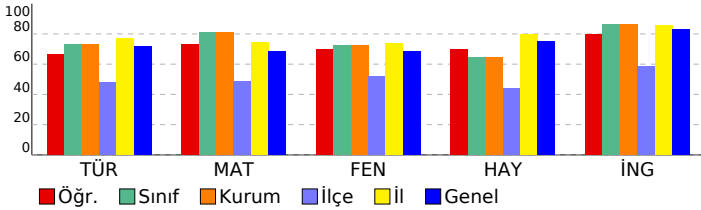

3. SINIF KDS - 6			
DERSLERE GÖRE BAŞARI ANALİZİ			
	S	D	Y B%
Türkçe	15	10	5 67
Türkçe	15	10	5 67
Okuduklarını ana hatlarıyla anlatır.(Olayların oluş sırası)	1	0	1 0
Okudukları ile ilgili çıkarımlar yapar.	1	0	1 0
Metnin ana fikri/ana duygusunu belirler.	1	1	0 100
Metindeki gerçek ve hayali öğeleri ayırt eder.	1	1	0 100
Eş sesli kelimelerin anlamlarını ayırt eder.	1	1	0 100
Tablo ve grafiklerde yer alan bilgilere ilişkin soruları cevaplar.	1	0	1 0
Yabancı dillerden alınmış, dilimize henüz yerleşmemiş kelimeler	1	0	1 0
Kelimelerin zıt anlamlarını bulur.	1	1	0 100
Anlamli ve kuralli cümleler yazar.	1	1	0 100
Büyük harferi ve noktalama işaretlerini uygun yerlerde kullanır.	2	2	0 100
Varlıkların niteliklerini bildiren kelimeler	1	1	0 100
Kelimelerin eş anlamlarını bulur.	1	1	0 100
Görsellerle ilgili soruları cevaplar.	1	1	0 100
Kelimeleri anlamlarına uygun kullanır.	1	0	1 0
Matematik	15	11	4 73
Matematik	15	11	4 73
Toplama ve çıkarma işlemlerini gerektiren problemleri çözer.	1	1	0 100
Biri çarpma işlemi olmak üzere iki işlem gerektiren problemleri çözer.	1	0	1 0
Biri bölme olacak şekilde iki işlem gerektiren problemleri çözer.	1	0	1 0
Bir çokluğun, belirtilen birim kesir kadını belirler.	1	1	0 100
Nesnelere gram ve kilogram cinsinden ölçer.	1	0	1 0
Kilogram ve gramla ilgili problemleri çözer.	1	0	1 0
Şekillerin birden fazla simetri doğrusuna sahip olduğunu şekli katlayarak belirler.	1	1	0 100
Verilen simetrik şekli simetri doğrusuna göre tamamlar.	1	1	0 100
Şekillerin kenar sayılarına göre isimlendirildiklerini fark eder.	1	1	0 100
Geometrik cisimlerin yüzlerini,köşelerini, ayrıntılarını belirler.	1	1	0 100
Kare ve dikdörtgenin köşegenlerini belirler.	1	1	0 100
Küp, kare prizma ve dikdörtgen prizmanın benzer ve farklı yönleri	1	1	0 100
Noktayı tanı, sembole gösterir ve isimlendirir.	1	1	0 100
Doğruyu, işini ve açığı tanı.	1	1	0 100
Yatay, dikey ve eğik konumlu doğru parçaları modellerine örnekler verir	1	1	0 100
Fen Bilimleri	10	7	3 70
Fen	10	7	3 70
Pil atıklarının çevreye vereceği zararları ve bu konuda yapılması gerekenleri tartışır.	1	0	1 0
Çevresindeki ses kaynaklarını doğal ve yapay ses kaynakları şeklinde sınıflandırır.	1	0	1 0
Şiddetli seslerin işitme kaybına sebep olabileceğini ifade eder.	1	1	0 100
Elektrikli araç-gereçleri, kullandığı elektrik kaynaklarına göre sınıflandırır.	1	1	0 100
Doğal ve yapay çevre arasındaki farkları açıklar.	1	1	0 100
Varlıklar canlı ve cansız olarak sınıflandırır.	1	0	1 0
Doğal çevreyi korumak için araştırma yaparak çözümler önerir.	1	1	0 100
Yaşadığı çevreyi tanı.	1	1	0 100
Yapay bir çevre tasarlar.	1	1	0 100
Elektriğin günlük yaşamdaki önemini açıklar.	1	1	0 100
Hayat Bilgisi	10	7	3 70
Hay.Bil.	10	7	3 70
Millî birlik ve beraberliğin toplum hayatına katkılarını araştırır.	2	0	2 0
Yakın çevresinde bulunan yönetim birimlerini ve yöneticilerini tanı.	1	1	0 100
Yaptığı çalışmalarla ülkemize katkıda bulunmuş kişileri araştırır.	1	1	0 100
Atatürk'ün kişilik özelliklerini araştırır.	1	0	1 0
Oyun alanlarındaki araçları güvenli şekilde kullanır	1	1	0 100
Ortak kullanım alanlarını ve araçlarını korur.	1	1	0 100
Ülkesinin gelişmesi ile kendi görev ve sorumlulukları arasında ilişki	1	1	0 100
Çevresinde yer alan tarihi, doğal ve turistik yerlerin özelliklerini tanı.	1	1	0 100
Ülkemizin yönetim şeklini açıklar.	1	1	0 100
İngilizce	5	4	1 80
İngilizce	5	4	1 80
My House	1	1	0 100
Toys and Gramer	1	0	1 0
Weather	1	1	0 100
Transportation	1	1	0 100
In My City	1	1	0 100