

OKUL NET LİSTESİ (Puan-1 sıralı)

										KATILIMLAR																				
İL		İLÇE		OKUL				SINAV ADI				OKUL	İLÇE	İL	GENEL															
KONYA		KADINHANI		Söğütözü Ortaokulu				2023 FİT YAYINLARI 8.SINIF LGS SON				8	224	419	3073															
Sıra	Ö.No	İsim	Sınıf	Sözel (TÜR)			Sözel (TAR)			Sözel (DİN)			Sözel (İNG)			Sayısal (MAT)			Sayısal (FEN)											
				Türkçe			Tarih			Din K.ve A.B.			İngilizce			Matematik			Fen			Toplam			LGS	Dereceler				
				D	Y	N	D	Y	N	D	Y	N	D	Y	N	D	Y	N	D	Y	N	D	Y	N	Puanı	Snf	Okul	İlçe	İl	Genel
Genel Ortalama				13	6	10,51	6	3	4,80	7	2	6,55	5	3	4,03	10	4	9,30	12	6	9,79	53	25	44,98	344,820					
Okul Ortalaması				12	6	9,75	6	3	5,46	7	3	6,25	3	3	1,86	11	4	9,21	10	6	7,75	49	25	40,28	334,520					
1	0	FADİME NUR SARI	8A	18	2	17,33	9	1	8,67	10	0	10,00	6	3	5,00	19	1	18,67	16	4	14,67	78	11	74,34	453,311	1	1	11	24	356
2	0	SEVGİ NUR KOÇYİĞİT	8A	14	6	12,00	6	3	5,00	9	1	8,67	6	4	4,67	18	2	17,33	18	2	17,33	71	18	65,00	426,697	2	2	22	54	746
3	0	EFE MERT NAS	8A	15	5	13,33	6	4	4,67	8	2	7,33	4	6	2,00	17	3	16,00	12	8	9,33	62	28	52,66	388,820	3	3	45	91	1141
4	0	O BERK KÜÇÜKTAŞ	8A	12	6	10,00	6	4	4,67	8	2	7,33	0	2	-0,67	11	2	10,33	12	4	10,67	49	20	42,33	348,790	4	4	73	145	1509
5	0	S EMRE KARAKOÇ	8A	11	7	8,67	9	1	8,67	7	3	6,00	3	1	2,67	10	3	9,00	8	8	5,33	48	23	40,34	327,057	5	5	90	180	1724
6	0	HAKAN KARA	8A	10	4	8,67	7	1	6,67	7	3	6,00				4	0	4,00	7	6	5,00	35	14	30,34	293,666	6	6	120	246	2073
7	0	FADİMANA SUDE TAYI	8A	11	8	8,33	4	4	2,67	7	3	6,00	1	1	0,67	2	10	-1,33	2	11	-1,67	27	37	14,67	235,433	7	7	180	345	2637
8	0	NAZİFE POLAT	8A	3	10	-0,33	4	4	2,67	1	7	-1,33	0	4	-1,33	3	10	-0,33	4	8	1,33	15	43	0,68	202,400	8	8	214	405	2982

NET ORTALAMALARINA GÖRE KIYASLAMA

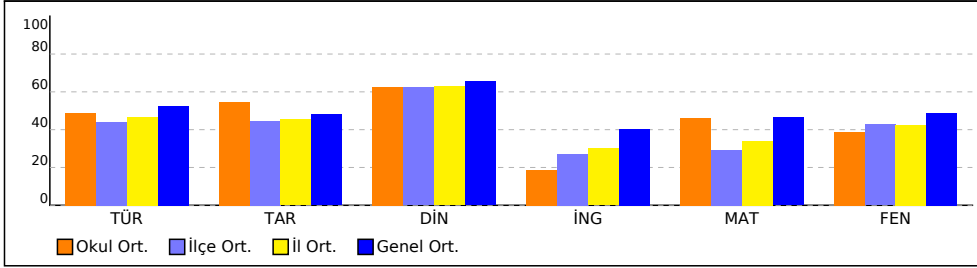

PUAN ORT. GÖRE KIYAS

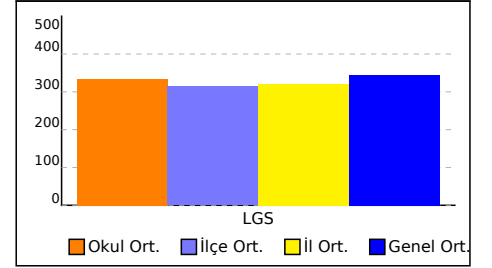

NET ORTALAMASINA GÖRE ŞUBE KARŞILAŞTIRMA

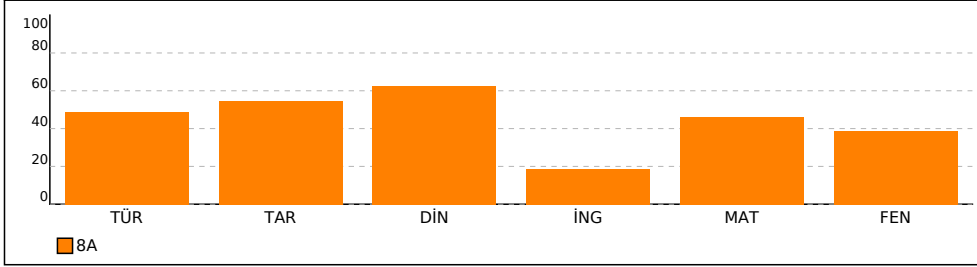

PUANA GÖRE ŞUBE KIYAS

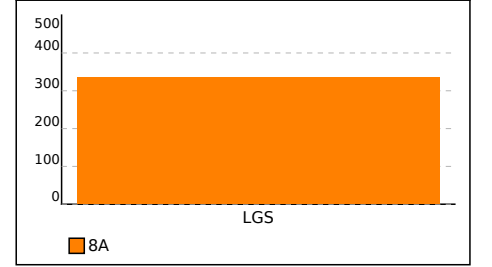

SINAV SONUÇ BELGESİ **2023 FİT YAYINLARI 8.SINIF LGS SON TEKRAR-2**

KONYA / KADINHANI / Söğütözü Ortaokulu

Öğrenci	Numara	Sınıf
EFE MERT NAS	0	8A

Puan Türü	Puan	Genel Ort.	Dereceler				
			Snf	Kurum	İlçe	İl	Genel
LGS	▲ 388,820	344,820	3	3	45	91	1141
Puanı Hesaplanan:			8	220	415	3066	
Katılımlar:			8	8	224	419	3073

Ders	Soru	Doğru	Yanlış	Net	Başarı %	Sınıf Ort.	Kurum Ort.	Genel Ort.
Türkçe	20	15	5	13,33	67	▲ 9,75	▲ 9,75	▲ 10,51
Tarih	10	6	4	4,67	47	▼ 5,46	▼ 5,46	▼ 4,80
Din K.ve A.B.	10	8	2	7,33	73	▲ 6,25	▲ 6,25	▲ 6,55
İngilizce	10	4	6	2,00	20	▲ 1,86	▲ 1,86	▼ 4,03
Matematik	20	17	3	16,00	80	▲ 9,21	▲ 9,21	▲ 9,30
Fen	20	12	8	9,33	47	▲ 7,75	▲ 7,75	▼ 9,79
Toplam:	90	62	28	52,67	59	▲ 40,04	▲ 40,04	▲ 43,86

Soru No	12345678901234567890
Sözel (TÜR)	DBcCACDBDBADCCaAbAac
Cevap Anh.	A DBBCACDBDBADCCDAABD
Sözel (TAR)	aBbdACcCBA
Cevap Anh.	A BBABACACBA
Sözel (DİN)	CbBDCDCeDB
Cevap Anh.	A CCBDCDCBDB
Sözel (İNG)	BBbAadadaC
Cevap Anh.	A BBDACBDBBC
Sayısal (MAT)	ABdBDCDCcCbCAAddACC
Cevap Anh.	A BBBDBDCDCcCCCAADAACC
Sayısal (FEN)	DBAcDcCdBddDCbDBACAA
Cevap Anh.	A DBAABACACCADCCDBACAA

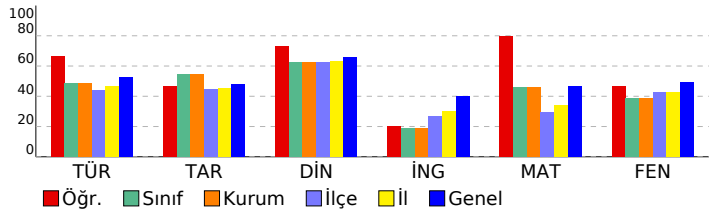

DERSLERE GÖRE BAŞARI ANALİZİ

Sözel (TÜR)	S	D	Y	B%
Türkçe	20	15	5	75
Tablo-Grafik Yorumlama	1	1	0	100
Söz Grubunun Parçaya Kattığı Anlam	2	2	0	100
Görsel Yorumlama	2	1	1	50
Sözcükte Anlam	3	3	0	100
Söz Sanatları	1	1	0	100
Noktalama İşaretleri	1	1	0	100
Paragrafın Dil Ve Anlatım Yönü	2	2	0	100
Paragrafın Anlam Yönü	1	1	0	100
Filişimler	1	1	0	100
Cümlede Anlam	2	0	2	0
Metin Türleri	1	1	0	100
Sözel Mantık	1	0	1	0
Cümlelerin Öğeleri	1	1	0	100
Yazım Kuralları	1	0	1	0

Sözel (TAR)	S	D	Y	B%
Tarih	10	6	4	60
Bağımsızlık düşüncesi ve cemiyetler	1	0	1	0
Maarif Kongresi	1	1	0	100
Sevr Barış Antlaşması	1	0	1	0
Batı cephesi: Sakarya Meydan Savaşı	1	0	1	0
Mustafa Kemal'in askerlik hayatı	1	1	0	100
Milli Mücadele'nin hazırlık dönemi	2	1	1	50
Doğu ve Güney Cephesi	1	1	0	100
Mudanya Ateşkes Antlaşması	1	1	0	100
Mustafa Kemal'in çocukluğu ve öğrenim hayatı	1	1	0	100

Sözel (DİN)	S	D	Y	B%
Din K.ve A.B.	10	8	2	80
Zekat ve sadaka ibadeti	1	1	0	100
Kaderle ilgili kavramlar	2	1	1	50
Kader ve kaza inancı	1	1	0	100
İslam'ın yardımlaşma ve paylaşmaya verdiği önem	1	1	0	100
Zekat ve sadakanın bireysel ve toplumsal faydaları	1	1	0	100
İnsan iradesi ve kader	1	1	0	100
Maun suresi ve anlamı	1	1	0	100
Dinin temel gayesi	2	1	1	50

Sözel (İNG)	S	D	Y	B%
İngilizce	10	4	6	40
IN THE KITCHEN	2	2	0	100
FRIENDSHIP	2	1	1	50
THE INTERNET	2	0	2	0
ON THE PHONE	2	0	2	0
TEEN LIFE	2	1	1	50

Sayısal (MAT)	S	D	Y	B%
Matematik	20	17	3	85
veri analizi	3	3	0	100
çarpanlar ve katlar	2	2	0	100
karekökü sayılar	2	0	2	0
üslü sayılar	1	1	0	100
karekökü sayılar	3	3	0	100
olasılık	2	2	0	100
üslü sayılar	2	2	0	100
çarpanlarına ayırma	1	1	0	100
çarpanlarına ayırma	1	1	0	100
çarpanlar ve katlar	1	1	0	100
çarpanlarına ayırma	2	1	1	50

Sayısal (FEN)	S	D	Y	B%
Fen	20	12	8	60
F.8.1.1. Mevsimlerin Oluşumu	2	2	0	100
F.8.3.1. Basınç	2	2	0	100
F.8.2.1. DNA ve Genetik Kod	3	1	2	33
F.8.4.4. Asitler ve Bazlar	3	2	1	67
F.8.1.2. İklim ve Hava Hareketleri	1	0	1	0
F.8.2.2. Kalıtım	1	0	1	0
F.8.2.3. Mutasyon ve Modifikasyon	2	1	1	50
F.8.4.3. Kimyasal Tepkimeler	1	0	1	0
F.8.2.5. Biyoteknoloji	2	1	1	50
F.8.2.4. Adaptasyon (Çevreye Uyum)	1	1	0	100
F.8.4.1. Periyodik Sistem	2	2	0	100

SINAV SONUÇ BELGESİ

2023 FİT YAYINLARI 8.SINIF LGS SON TEKRAR-2

KONYA / KADINHANI / Söğütözü Ortaokulu

DERSLERE GÖRE BAŞARI ANALİZİ

Öğrenci	Numara	Sınıf
FADİMANA SUDE TAYFUR	0	8A

Sözel (TÜR)	S	D	Y	B%
Türkçe	20	11	8	55
Cümlelerin Öğeleri	1	0	1	0
Yazım Kuralları	1	0	1	0
Cümlede Anlam	2	2	0	100
Filimsiler	1	0	1	0
Görsel Yorumlama	2	2	0	100
Sözcükte Anlam	3	2	1	67
Söz Grubunun Parçaya Kattığı Anlam	2	2	0	100
Tablo-Grafik Yorumlama	1	0	1	0
Metin Türleri	1	0	1	0
Sözel Mantık	1	0	1	0
Paragrafın Dil Ve Anlatım Yönü	2	1	0	50
Paragrafın Anlam Yönü	1	1	0	100
Söz Sanatları	1	1	0	100
Noktalama İşaretleri	1	0	1	0

Puan Türü	Puan	Genel Ort.	Dereceler				
			Snf	Kurum	İlçe	İl	Genel
LGS	▼ 235,433	344,820	7	7	180	345	2637
Puanı Hesaplanan:			8	220	415	3066	
Katılımlar:			8	8	224	419	3073

Sözel (TAR)	S	D	Y	B%
Tarih	10	4	4	40
Doğu ve Güney Cephesi	1	1	0	100
Mudanya Ateşkes Antlaşması	1	0	0	0
Mustafa Kemal'in çocukluğu ve öğrenim hayatı	1	1	0	100
Bağımsızlık düşüncesi ve cemiyetler	1	0	1	0
Maarif Kongresi	1	1	0	100
Sevr Barış Antlaşması	1	0	1	0
Batı cephesi: Sakarya Meydan Savaşı	1	0	1	0
Mustafa Kemal'in askerlik hayatı	1	1	0	100
Millî Mücadele'nin hazırlık dönemi	2	0	1	0

Ders	Soru	Doğru	Yanlış	Net	Başarı %	Sınıf Ort.	Kurum Ort.	Genel Ort.
Türkçe	20	11	8	8,33	42	▼ 9,75	▼ 9,75	▼ 10,51
Tarih	10	4	4	2,67	27	▼ 5,46	▼ 5,46	▼ 4,80
Din K.ve A.B.	10	7	3	6,00	60	▼ 6,25	▼ 6,25	▼ 6,55
İngilizce	10	1	1	0,67	7	▼ 1,86	▼ 1,86	▼ 4,03
Matematik	20	2	10	-1,33	-7	▼ 9,21	▼ 9,21	▼ 9,30
Fen	20	2	11	-1,67	-8	▼ 7,75	▼ 7,75	▼ 9,79
Toplam:	90	27	37	14,67	16	▼ 40,04	▼ 40,04	▼ 43,86

Sözel (DİN)	S	D	Y	B%
Din K.ve A.B.	10	7	3	70
Dinin temel gayesi	2	0	2	0
Kaderle ilgili kavramlar	2	2	0	100
Zekat ve sadaka ibadeti	1	1	0	100
Kader ve kaza inancı	1	0	1	0
İslam'ın yardımlaşma ve paylaşmaya verdiği önem	1	1	0	100
Zekat ve sadakanın bireysel ve toplumsal faydaları	1	1	0	100
İnsan iradesi ve kader	1	1	0	100
Maun suresi ve anlamı	1	1	0	100

Soru No: 12345678901234567890

Sözel (TÜR) : baDaADCCaBDdbBb BDAd

Cevap Anh. B : ABDBADCCDBDAABCDDBDAC

Sözel (TAR) : C AdBcdA d

Cevap Anh. B : CBABBABACA

Sözel (DİN) : daBCCaDCDC

Cevap Anh. B : BDBCCBDCDC

Sözel (İNG) : aB

Cevap Anh. B : ACBBDBBCBD

Sayısal (MAT) : adb c d bc D dab C

Cevap Anh. B : CCCAAABBDAACDCDBDCCC

Sayısal (FEN) : bcda d c bcdb AA a

Cevap Anh. B : CAADDBABACACCADCAADB

Sözel (İNG)	S	D	Y	B%
İngilizce	10	1	1	10
FRIENDSHIP	2	0	0	0
THE INTERNET	2	0	0	0
IN THE KITCHEN	2	1	1	50
ON THE PHONE	2	0	0	0
TEEN LIFE	2	0	0	0

Sayısal (MAT)	S	D	Y	B%
Matematik	20	2	10	10
veri analizi	3	0	1	0
karekökü sayılar	3	0	2	0
üslü sayılar	2	0	2	0
çarpanlarına ayırma	1	0	0	0
çarpanlar ve katlar	1	0	1	0
çarpanlar ve katlar	2	0	0	0
karekökü sayılar	2	1	1	50
çarpanlarına ayırma	2	0	1	0
olasılık	2	1	1	50
üslü sayılar	1	0	1	0
çarpanlarına ayırma	1	0	0	0

Sayısal (FEN)	S	D	Y	B%
Fen	20	2	11	10
F.8.4.1. Periyodik Sistem	2	0	2	0
F.8.4.4. Asitler ve Bazlar	3	0	2	0
F.8.2.5. Biyoteknoloji	2	0	1	0
F.8.3.1. Basınç	2	0	1	0
F.8.2.4. Adaptasyon (Çevreye Uyum)	1	0	1	0
F.8.1.2. İklim ve Hava Hareketleri	1	0	0	0
F.8.2.1. DNA ve Genetik Kod	3	1	2	33
F.8.2.2. Kalıtım	1	0	1	0
F.8.2.3. Mutasyon ve Modifikasyon	2	0	1	0
F.8.4.3. Kimyasal Tepkimeler	1	0	0	0
F.8.1.1. Mevsimlerin Oluşumu	2	1	0	50

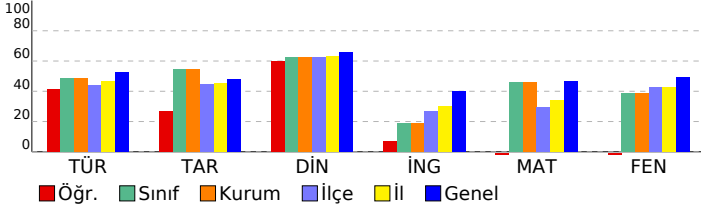

SINAV SONUÇ BELGESİ								2023 FİT YAYINLARI 8.SINIF LGS SON TEKRAR-2			
KONYA / KADINHANI / Söğütözü Ortaokulu								DERSLERE GÖRE BAŞARI ANALİZİ			
Öğrenci				Numara		Sınıf		S D Y B%			
FADİME NUR SARI				0		8A		Sözel (TÜR)			
Puan				Genel Ort.		Dereceler		20 18 2 90			
Türü				Puan		Sınıf Ort.		Türkçe			
LGS				453,311		1		20 18 2 90			
Puanı Hesaplanan:				344,820		1		Cümlelerin Öğeleri			
Katılımlar:				8		8		Yazım Kuralları			
8				8		224		Cümlede Anlam			
8				8		419		Filiiller			
8				8		3073		Görsel Yorumlama			
8				8		3066		Sözcükte Anlam			
8				8		3066		Söz Grubunun Parçaya Kattığı Anlam			
8				8		3066		Tablo-Grafik Yorumlama			
8				8		3066		Metin Türleri			
8				8		3066		Sözel Mantık			
8				8		3066		Paragrafın Dil Ve Anlatım Yönü			
8				8		3066		Paragrafın Anlam Yönü			
8				8		3066		Söz Sanatları			
8				8		3066		Noktalama İşaretleri			
8				8		3066		Sözel (TAR)			
8				8		3066		10 9 1 90			
8				8		3066		Tarih			
8				8		3066		10 9 1 90			
8				8		3066		Doğu ve Güney Cephesi			
8				8		3066		1 1 0 100			
8				8		3066		Mudanya Ateşkes Antlaşması			
8				8		3066		1 1 0 100			
8				8		3066		Mustafa Kemal'in çocukluğu ve öğrenim hayatı			
8				8		3066		1 1 0 100			
8				8		3066		Bağımsızlık düşüncesi ve cemiyetler			
8				8		3066		1 0 1 0			
8				8		3066		Maarif Kongresi			
8				8		3066		1 1 0 100			
8				8		3066		Sevr Barış Antlaşması			
8				8		3066		1 1 0 100			
8				8		3066		Batı cephesi: Sakarya Meydan Savaşı			
8				8		3066		1 1 0 100			
8				8		3066		Mustafa Kemal'in askerlik hayatı			
8				8		3066		1 1 0 100			
8				8		3066		Milli Mücadele'nin hazırlık dönemi			
8				8		3066		2 2 0 100			
8				8		3066		Sözel (DİN)			
8				8		3066		10 10 0 100			
8				8		3066		Din K.ve A.B.			
8				8		3066		10 10 0 100			
8				8		3066		Dinin temel gayesi			
8				8		3066		2 2 0 100			
8				8		3066		Kaderle ilgili kavramlar			
8				8		3066		2 2 0 100			
8				8		3066		Zekat ve sadaka ibadeti			
8				8		3066		1 1 0 100			
8				8		3066		Kader ve kaza inancı			
8				8		3066		1 1 0 100			
8				8		3066		İslam'ın yardımlaşma ve paylaşmaya verdiği önem			
8				8		3066		1 1 0 100			
8				8		3066		Zekat ve sadakanın bireysel ve toplumsal faydaları			
8				8		3066		1 1 0 100			
8				8		3066		İnsan iradesi ve kader			
8				8		3066		1 1 0 100			
8				8		3066		Maun suresi ve anlamı			
8				8		3066		1 1 0 100			
8				8		3066		Sözel (İNG)			
8				8		3066		10 6 3 60			
8				8		3066		İngilizce			
8				8		3066		10 6 3 60			
8				8		3066		FRIENDSHIP			
8				8		3066		2 2 0 100			
8				8		3066		THE INTERNET			
8				8		3066		2 1 0 50			
8				8		3066		IN THE KITCHEN			
8				8		3066		2 2 0 100			
8				8		3066		ON THE PHONE			
8				8		3066		2 0 2 0			
8				8		3066		TEEN LIFE			
8				8		3066		2 1 1 50			
8				8		3066		Sayısal (MAT)			
8				8		3066		20 19 1 95			
8				8		3066		Matematik			
8				8		3066		20 19 1 95			
8				8		3066		veri analizi			
8				8		3066		3 3 0 100			
8				8		3066		karekökü sayılar			
8				8		3066		3 2 1 67			
8				8		3066		üslü sayılar			
8				8		3066		2 2 0 100			
8				8		3066		çarpanlarına ayırma			
8				8		3066		1 1 0 100			
8				8		3066		çarpanlar ve katlar			
8				8		3066		1 1 0 100			
8				8		3066		çarpanlar ve katlar			
8				8		3066		2 2 0 100			
8				8		3066		karekökü sayılar			
8				8		3066		2 2 0 100			
8				8		3066		çarpanlarına ayırma			
8				8		3066		2 2 0 100			
8				8		3066		olasılık			
8				8		3066		2 2 0 100			
8				8		3066		üslü sayılar			
8				8		3066		1 1 0 100			
8				8		3066		çarpanlarına ayırma			
8				8		3066		1 1 0 100			
8				8		3066		Sayısal (FEN)			
8				8		3066		20 16 4 80			
8				8		3066		Fen			
8				8		3066		20 16 4 80			
8				8		3066		F.8.4.1. Periyodik Sistem			
8				8		3066		2 2 0 100			
8				8		3066		F.8.4.4. Asitler ve Bazlar			
8				8		3066		3 3 0 100			
8				8		3066		F.8.2.5. Biyoteknoloji			
8				8		3066		2 1 1 50			
8				8		3066		F.8.3.1. Basınç			
8				8		3066		2 2 0 100			
8				8		3066		F.8.2.4. Adaptasyon (Çevreye Uyum)			
8				8		3066		1 1 0 100			
8				8		3066		F.8.1.2. İklim ve Hava Hareketleri			
8				8		3066		1 1 0 100			
8				8		3066		F.8.2.1. DNA ve Genetik Kod			
8				8		3066		3 2 1 67			
8				8		3066		F.8.2.2. Kalıtım			
8				8		3066		1 1 0 100			
8				8		3066		F.8.2.3. Mutasyon ve Modifikasyon			
8				8		3066		2 2 0 100			
8				8		3066		F.8.4.3. Kimyasal Tepkimeler			
8				8		3066		1 0 1 0			
8				8		3066		F.8.1.1. Mevsimlerin Oluşumu			
8				8		3066		2 1 1 50			

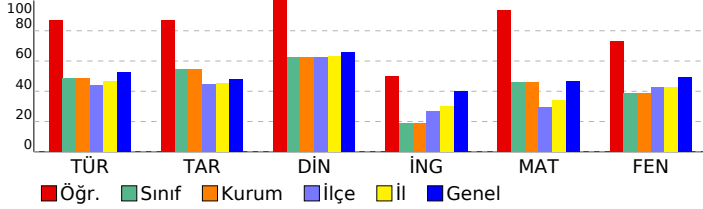

SINAV SONUÇ BELGESİ								2023 FİT YAYINLARI 8.SINIF LGS SON TEKRAR-2											
KONYA / KADINHANI / Söğütözü Ortaokulu								DERSLERE GÖRE BAŞARI ANALİZİ											
Öğrenci				Numara		Sınıf		S D Y B%											
HAKAN KARA				0		8A		Sözel (TÜR)											
Puan Türü		Puan		Genel Ort.		Dereceler						Sözel (TAR)							
LGS		▼ 293,666		344,820		Snf	Kurum	İlçe	İl	Genel		Tarih							
		Puanı Hesaplanan:		8		8	220	415	3066		Bağımsızlık düşüncesi ve cemiyetler								
		Katılımlar:		8		8	224	419	3073		Maarif Kongresi								
Ders	Soru	Doğru	Yanlış	Net	Başarı %	Sınıf Ort.	Kurum Ort.	Genel Ort.		Sevr Baş Antlaşması									
Türkçe	20	10	4	8,67	43	▼ 9,75	▼ 9,75	▼ 10,51		Batu cephesi: Sakarya Meydan Savaşı									
Tarih	10	7	1	6,67	67	▲ 5,46	▲ 5,46	▲ 4,80		Mustafa Kemal'in askerlik hayatı									
Din K.ve A.B.	10	7	3	6,00	60	▼ 6,25	▼ 6,25	▼ 6,55		Milli Mücadele'nin hazırlık dönemi									
Matematik	20	4	0	4,00	20	▼ 9,21	▼ 9,21	▼ 9,30		Doğu ve Güney Cephesi									
Fen	20	7	6	5,00	25	▼ 7,75	▼ 7,75	▼ 9,79		Mudanya Ateşkes Antlaşması									
Toplam:		90	35	14	30,33	34	▼ 40,04	▼ 40,04	▼ 43,86	Mustafa Kemal'in çocukluğu ve öğrenim hayatı									
Soru No	12345678901234567890							Sözel (DİN)											
Sözel (TÜR)	DB bcC B BADCCDd a							Din K.ve A.B.											
Cevap Anh.	A DBBCACDBBADCCDAABD							Zekat ve sadaka ibadeti											
Sözel (TAR)	BABACcC A							Kaderle ilgili kavramlar											
Cevap Anh.	A BBABACACBA							Kader ve kaza inancı											
Sözel (DİN)	CCaDaDCcDB							İslam'ın yardımlaşma ve paylaşmaya verdiği önem											
Cevap Anh.	A CCBDCCBDB							Zekat ve sadakanın bireysel ve toplumsal faydaları											
Sayısal (MAT)	B CD C							İnsan iradesi ve kader											
Cevap Anh.	A ABBDBDCDCCCCAADAACC							Maun suresi ve anlamı											
Sayısal (FEN)	acbA A CaA CDbdA							Dinin temel gayesi											
Cevap Anh.	A DBAABACACCADCDDBACAA							Sayısal (MAT)											

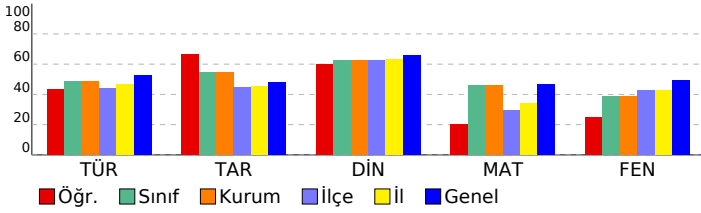

SINAV SONUÇ BELGESİ								2023 FİT YAYINLARI 8.SINIF LGS SON TEKRAR-2											
KONYA / KADINHANI / Söğütözü Ortaokulu								DERSLERE GÖRE BAŞARI ANALİZİ											
Öğrenci				Numara		Sınıf		S D Y B%											
HAKAN KARA				0		8A		Sözel (TÜR)											
Puan Türü		Puan		Genel Ort.		Dereceler						Sözel (TAR)							
LGS		▼ 293,666		344,820		Snf	Kurum	İlçe	İl	Genel		Tarih							
		Puanı Hesaplanan:		8		8	220	415	3066		Bağımsızlık düşüncesi ve cemiyetler								
		Katılımlar:		8		8	224	419	3073		Maarif Kongresi								
Ders	Soru	Doğru	Yanlış	Net	Başarı %	Sınıf Ort.	Kurum Ort.	Genel Ort.		Sevr Baş Antlaşması									
Türkçe	20	10	4	8,67	43	▼ 9,75	▼ 9,75	▼ 10,51		Batu cephesi: Sakarya Meydan Savaşı									
Tarih	10	7	1	6,67	67	▲ 5,46	▲ 5,46	▲ 4,80		Mustafa Kemal'in askerlik hayatı									
Din K.ve A.B.	10	7	3	6,00	60	▼ 6,25	▼ 6,25	▼ 6,55		Milli Mücadele'nin hazırlık dönemi									
Matematik	20	4	0	4,00	20	▼ 9,21	▼ 9,21	▼ 9,30		Doğu ve Güney Cephesi									
Fen	20	7	6	5,00	25	▼ 7,75	▼ 7,75	▼ 9,79		Mudanya Ateşkes Antlaşması									
Toplam:		90	35	14	30,33	34	▼ 40,04	▼ 40,04	▼ 43,86	Mustafa Kemal'in çocukluğu ve öğrenim hayatı									
Soru No	12345678901234567890							Sözel (DİN)											
Sözel (TÜR)	DB bcC B BADCCDd a							Din K.ve A.B.											
Cevap Anh.	A DBBCACDBBADCCDAABD							Zekat ve sadaka ibadeti											
Sözel (TAR)	BABACcC A							Kaderle ilgili kavramlar											
Cevap Anh.	A BBABACACBA							Kader ve kaza inancı											
Sözel (DİN)	CCaDaDCcDB							İslam'ın yardımlaşma ve paylaşmaya verdiği önem											
Cevap Anh.	A CCBDCCBDB							Zekat ve sadakanın bireysel ve toplumsal faydaları											
Sayısal (MAT)	B CD C							İnsan iradesi ve kader											
Cevap Anh.	A ABBDBDCDCCCCAADAACC							Maun suresi ve anlamı											
Sayısal (FEN)	acbA A CaA CDbdA							Dinin temel gayesi											
Cevap Anh.	A DBAABACACCADCDDBACAA							Sayısal (MAT)											
								Matematik											
								veri analizi											
								çarpınlar ve katlar											
								karekökü sayılar											
								üslü sayılar											
								karekökü sayılar											
								olasılık											
								üslü sayılar											
								çarpınlarına ayırma											
								çarpınlarına ayırma											
								çarpınlar ve katlar											
								çarpınlarına ayırma											
								Sayısal (FEN)											
								Fen											
								F.8.1.1. Mevsimlerin Oluşumu											
								F.8.3.1. Basınç											
								F.8.2.1. DNA ve Genetik Kod											
								F.8.4.4. Asitler ve Bazlar											
								F.8.1.2. İklim ve Hava Hareketleri											
								F.8.2.2. Kalıtım											
								F.8.2.3. Mutasyon ve Modifikasyon											
								F.8.4.3. Kimyasal Tepkimeler											
								F.8.2.5. Biyoteknoloji											
								F.8.2.4. Adaptasyon (Çevreye Uyum)											
								F.8.4.1. Periyodik Sistem											

SINAV SONUÇ BELGESİ

2023 FİT YAYINLARI 8.SINIF LGS SON TEKRAR-2

KONYA / KADINHANI / Söğütözü Ortaokulu

DERSLERE GÖRE BAŞARI ANALİZİ

Öğrenci	Numara	Sınıf
NAZİFE POLAT	0	8A

Puan Türü	Puan	Genel Ort.	Dereceler				
			Snf	Kurum	İlçe	İl	Genel
LGS	▼ 202,400	344,820	8	8	214	405	2982
Puanı Hesaplanan:			8	220	415	3066	
Katılımlar:			8	8	224	419	3073

Ders	Soru	Doğru	Yanlış	Net	Başarı %	Sınıf Ort.	Kurum Ort.	Genel Ort.
Türkçe	20	3	10	-0,33	-2	▼ 9,75	▼ 9,75	▼ 10,51
Tarih	10	4	4	2,67	27	▼ 5,46	▼ 5,46	▼ 4,80
Din K.ve A.B.	10	1	7	-1,33	-13	▼ 6,25	▼ 6,25	▼ 6,55
İngilizce	10	0	4	-1,33	-13	▼ 1,86	▼ 1,86	▼ 4,03
Matematik	20	3	10	-0,33	-2	▼ 9,21	▼ 9,21	▼ 9,30
Fen	20	4	8	1,33	7	▼ 7,75	▼ 7,75	▼ 9,79
Toplam:	90	15	43	0,67	1	▼ 40,04	▼ 40,04	▼ 43,86

Soru No	12345678901234567890
Sözel (TÜR)	cca Ab bd bCd bAd
Cevap Anh.	A DBBCACDBBADCCDAAABD
Sözel (TAR)	BBccA cdB
Cevap Anh.	A BBABACACBA
Sözel (DİN)	badD ab ca
Cevap Anh.	A CCBDCDCBDB
Sözel (İNG)	d a c d
Cevap Anh.	A BBDACBDBBC
Sayısal (MAT)	Aacb b CC bbd ac d
Cevap Anh.	A BBDBDCDCCCCAADAACC
Sayısal (FEN)	cd dB bc baC DB b
Cevap Anh.	A DBAABACACCADCCDBACAA

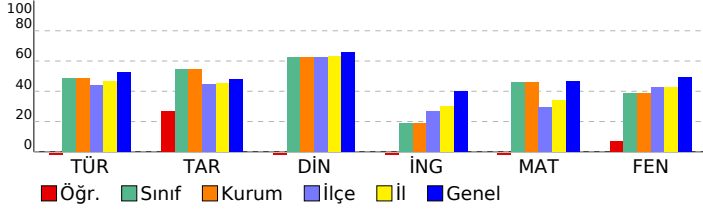

Sözel (TÜR)	S	D	Y	B%
Türkçe	20	3	10	15
Tablo-Grafik Yorumlama	1	0	1	0
Söz Grubunun Parçaya Kattığı Anlam	2	1	1	50
Görsel Yorumlama	2	0	1	0
Sözcükte Anlam	3	0	2	0
Söz Sanatları	1	1	0	100
Noktalama İşaretleri	1	0	1	0
Paragrafın Dil Ve Anlatım Yönü	2	0	1	0
Paragrafın Anlam Yönü	1	0	0	0
Filişimler	1	0	1	0
Cümlede Anlam	2	0	0	0
Metin Türleri	1	0	0	0
Sözel Mantık	1	0	1	0
Cümlelerin Öğeleri	1	1	0	100
Yazım Kuralları	1	0	1	0
Sözel (TAR)	10	4	4	40
Tarih	10	4	4	40
Bağımsızlık düşüncesi ve cemiyetler	1	1	0	100
Maarif Kongresi	1	1	0	100
Sevr Barış Antlaşması	1	0	1	0
Batı cephesi: Sakarya Meydan Savaşı	1	0	1	0
Mustafa Kemal'in askerlik hayatı	1	1	0	100
Milli Mücadele'nin hazırlık dönemi	2	0	1	0
Doğu ve Güney Cephesi	1	0	1	0
Mudanya Ateşkes Antlaşması	1	1	0	100
Mustafa Kemal'in çocukluğu ve öğrenim hayatı	1	0	0	0
Sözel (DİN)	10	1	7	10
Din K.ve A.B.	10	1	7	10
Zekat ve sadaka ibadeti	1	0	1	0
Kaderle ilgili kavramlar	2	0	2	0
Kader ve kaza inancı	1	0	1	0
İslam'ın yardımlaşma ve paylaşmaya verdiği önem	1	1	0	100
Zekat ve sadakanın bireysel ve toplumsal faydaları	1	0	0	0
İnsan iradesi ve kader	1	0	1	0
Maun suresi ve anlamı	1	0	1	0
Dinin temel gayesi	2	0	1	0
Sözel (İNG)	10	0	4	0
İngilizce	10	0	4	0
IN THE KITCHEN	2	0	1	0
FRIENDSHIP	2	0	1	0
THE INTERNET	2	0	1	0
ON THE PHONE	2	0	1	0
TEEN LIFE	2	0	0	0
Sayısal (MAT)	20	3	10	15
Matematik	20	3	10	15
veri analizi	3	1	1	33
çarpanlar ve katlar	2	0	2	0
karekökü sayılar	2	0	2	0
üslü sayılar	1	0	0	0
karekökü sayılar	3	1	1	33
olasılık	2	0	0	0
üslü sayılar	2	1	1	50
çarpanlarına ayırma	1	0	0	0
çarpanlarına ayırma	1	0	1	0
çarpanlar ve katlar	1	0	0	0
çarpanlarına ayırma	2	0	2	0
Sayısal (FEN)	20	4	8	20
Fen	20	4	8	20
F.8.1.1. Mevsimlerin Oluşumu	2	0	1	0
F.8.3.1. Basınç	2	1	1	50
F.8.2.1. DNA ve Genetik Kod	3	0	2	0
F.8.4.4. Asitler ve Bazlar	3	1	0	33
F.8.1.2. İklim ve Hava Hareketleri	1	0	0	0
F.8.2.2. Kalıtım	1	0	1	0
F.8.2.3. Mutasyon ve Modifikasyon	2	0	1	0
F.8.4.3. Kimyasal Tepkimeler	1	0	1	0
F.8.2.5. Biyoteknoloji	2	1	0	50
F.8.2.4. Adaptasyon (Çevreye Uyum)	1	1	0	100
F.8.4.1. Periyodik Sistem	2	0	1	0

SINAV SONUÇ BELGESİ

2023 FİT YAYINLARI 8.SINIF LGS SON TEKRAR-2

KONYA / KADINHANI / Söğütözü Ortaokulu

DERSLERE GÖRE BAŞARI ANALİZİ

Öğrenci	Numara	Sınıf
O BERK KÜÇÜKTAŞ	0	8A

	S	D	Y	B%
Sözel (TÜR)	20	12	6	60
Türkçe	20	12	6	60
Tablo-Grafik Yorumlama	1	1	0	100
Söz Grubunun Parçaya Kattığı Anlam	2	2	0	100
Görsel Yorumlama	2	1	1	50
Sözcükte Anlam	3	3	0	100
Söz Sanatları	1	0	1	0
Noktalama İşaretleri	1	1	0	100
Paragrafın Dil Ve Anlatım Yönü	2	1	1	50
Paragrafın Anlam Yönü	1	1	0	100
Filişimler	1	1	0	100
Cümlede Anlam	2	0	1	0
Metin Türleri	1	0	1	0
Sözel Mantık	1	0	0	0
Cümlelerin Öğeleri	1	1	0	100
Yazım Kuralları	1	0	1	0

Puan Türü	Puan	Genel Ort.	Dereceler				
			Snf	Kurum	İlçe	İl	Genel
LGS	▲ 348,790	344,820	4	4	73	145	1509
Puanı Hesaplanan:			8	220	415	3066	
Katılımlar:			8	8	224	419	3073

Ders	Soru	Doğru	Yanlış	Net	Başarı %	Sınıf Ort.	Kurum Ort.	Genel Ort.
Türkçe	20	12	6	10,00	50	▲ 9,75	▲ 9,75	▼ 10,51
Tarih	10	6	4	4,67	47	▼ 5,46	▼ 5,46	▼ 4,80
Din K.ve A.B.	10	8	2	7,33	73	▲ 6,25	▲ 6,25	▲ 6,55
İngilizce	10	0	2	-0,67	-7	▼ 1,86	▼ 1,86	▼ 4,03
Matematik	20	11	2	10,33	52	▲ 9,21	▲ 9,21	▲ 9,30
Fen	20	12	4	10,67	53	▲ 7,75	▲ 7,75	▲ 9,79
Toplam:	90	49	20	42,33	47	▲ 40,04	▲ 40,04	▼ 43,86

	S	D	Y	B%
Sözel (TAR)	10	6	4	60
Tarih	10	6	4	60
Bağımsızlık düşüncesi ve cemiyetler	1	0	1	0
Maarif Kongresi	1	1	0	100
Sevr Barış Antlaşması	1	0	1	0
Batı cephesi: Sakarya Meydan Savaşı	1	1	0	100
Mustafa Kemal'in askerlik hayatı	1	1	0	100
Milli Mücadele'nin hazırlık dönemi	2	1	1	50
Doğu ve Güney Cephesi	1	0	1	0
Mudanya Ateşkes Antlaşması	1	1	0	100
Mustafa Kemal'in çocukluğu ve öğrenim hayatı	1	1	0	100

Soru No: 12345678901234567890

Sözel (TÜR): DBcCbCDBcBADCCad Ad

Cevap Anh. A: DBBCACDBBADCCDAABD

Sözel (TAR): cBcBACbdBA

Cevap Anh. A: BBABACACBA

Sözel (DİN): CCaDCDCeDB

Cevap Anh. A: CCBDCDCBDB

Sözel (İNG): a a

Cevap Anh. A: BBDACBDBBC

Sayısal (MAT): A dDBDCD CC C A A b

Cevap Anh. A: ABBDBDCDCCCAADAACC

Sayısal (FEN): DcAA cC C A CbDdACAA

Cevap Anh. A: DBAABACACCADCCDBACAA

	S	D	Y	B%
Sözel (İNG)	10	0	2	0
İngilizce	10	0	2	0
İN THE KITCHEN	2	0	1	0
FRIENDSHIP	2	0	0	0
THE INTERNET	2	0	0	0
ON THE PHONE	2	0	0	0
TEEN LIFE	2	0	1	0

	S	D	Y	B%
Sayısal (MAT)	20	11	2	55
Matematik	20	11	2	55
veri analizi	3	2	0	67
çarpanlar ve katlar	2	1	0	50
karekökü sayılar	2	0	1	0
üstü sayılar	1	1	0	100
karekökü sayılar	3	1	1	33
olasılık	2	2	0	100
üstü sayılar	2	2	0	100
çarpanlarına ayırma	1	1	0	100
çarpanlarına ayırma	1	0	0	0
çarpanlar ve katlar	1	1	0	100
çarpanlarına ayırma	2	0	0	0

	S	D	Y	B%
Sayısal (FEN)	20	12	4	60
Fen	20	12	4	60

F.8.1.1. Mevsimlerin Oluşumu	2	2	0	100
F.8.3.1. Basınç	2	1	1	50
F.8.2.1. DNA ve Genetik Kod	3	3	0	100
F.8.4.4. Asitler ve Bazlar	3	2	0	67
F.8.1.2. İklim ve Hava Hareketleri	1	0	1	0
F.8.2.2. Kalıtım	1	0	0	0
F.8.2.3. Mutasyon ve Modifikasyon	2	0	0	0
F.8.4.3. Kimyasal Tepkimeler	1	1	0	100
F.8.2.5. Biyoteknoloji	2	1	1	50
F.8.2.4. Adaptasyon (Çevreye Uyum)	1	0	1	0
F.8.4.1. Periyodik Sistem	2	2	0	100

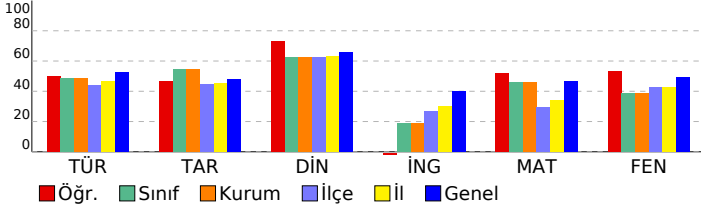

SINAV SONUÇ BELGESİ

2023 FİT YAYINLARI 8.SINIF LGS SON TEKRAR-2

KONYA / KADINHANI / Söğütözü Ortaokulu

DERSLERE GÖRE BAŞARI ANALİZİ

Öğrenci	Numara	Sınıf
S EMRE KARAKOÇ	0	8A

	S	D	Y	B%
Sözel (TÜR)	20	11	7	55
Türkçe	20	11	7	55
Tablo-Grafik Yorumlama	1	1	0	100
Söz Grubunun Parçaya Kattığı Anlam	2	2	0	100
Görsel Yorumlama	2	0	2	0
Sözcükte Anlam	3	3	0	100
Söz Sanatları	1	1	0	100
Noktalama İşaretleri	1	1	0	100
Paragrafın Dil Ve Anlatım Yönü	2	0	2	0
Paragrafın Anlam Yönü	1	1	0	100
Filişimler	1	0	0	0
Cümlede Anlam	2	2	0	100
Metin Türleri	1	0	0	0
Sözel Mantık	1	0	1	0
Cümlenin Öğeleri	1	0	1	0
Yazım Kuralları	1	0	1	0

Puan Türü	Puan	Genel Ort.	Dereceler				
			Snf	Kurum	İlçe	İl	Genel
LGS	▼ 327,057	344,820	5	5	90	180	1724
Puanı Hesaplanan:			8	220	415	3066	
Katılımlar:			8	8	224	419	3073

	S	D	Y	B%
Sözel (TAR)	10	9	1	90
Tarih	10	9	1	90
Bağımsızlık düşüncesi ve cemiyetler	1	0	1	0
Maarif Kongresi	1	1	0	100
Sevr Barış Antlaşması	1	1	0	100
Batı cephesi: Sakarya Meydan Savaşı	1	1	0	100
Mustafa Kemal'in askerlik hayatı	1	1	0	100
Milli Mücadele'nin hazırlık dönemi	2	2	0	100
Doğu ve Güney Cephesi	1	1	0	100
Mudanya Ateşkes Antlaşması	1	1	0	100
Mustafa Kemal'in çocukluğu ve öğrenim hayatı	1	1	0	100

Ders	Soru	Doğru	Yanlış	Net	Başarı %	Sınıf Ort.	Kurum Ort.	Genel Ort.
Türkçe	20	11	7	8,67	43	▼ 9,75	▼ 9,75	▼ 10,51
Tarih	10	9	1	8,67	87	▲ 5,46	▲ 5,46	▲ 4,80
Din K.ve A.B.	10	7	3	6,00	60	▼ 6,25	▼ 6,25	▼ 6,55
İngilizce	10	3	1	2,67	27	▲ 1,86	▲ 1,86	▼ 4,03
Matematik	20	10	3	9,00	45	▼ 9,21	▼ 9,21	▼ 9,30
Fen	20	8	8	5,33	27	▼ 7,75	▼ 7,75	▼ 9,79
Toplam:	90	48	23	40,33	45	▲ 40,04	▲ 40,04	▼ 43,86

	S	D	Y	B%
Sözel (DİN)	10	7	3	70
Din K.ve A.B.	10	7	3	70
Zekat ve sadaka ibadeti	1	0	1	0
Kaderle ilgili kavramlar	2	2	0	100
Kader ve kaza inancı	1	1	0	100
İslam'ın yardımlaşma ve paylaşmaya verdiği önem	1	1	0	100
Zekat ve sadakanın bireysel ve toplumsal faydaları	1	1	0	100
İnsan iradesi ve kader	1	0	1	0
Maun suresi ve anlamı	1	1	0	100
Dinin temel gayesi	2	1	1	50

Soru No: 12345678901234567890

Sözel (TÜR): DBcCACaBb cDCCD bcaD

Cevap Anh. A: DBBCACDBBADCCDAAABD

Sözel (TAR): cBABACACBA

Cevap Anh. A: BBABACACBA

Sözel (DİN): aCBDCcCaDB

Cevap Anh. A: CCBDCDCBDB

Sözel (İNG): BBb B

Cevap Anh. A: BBDACBDBBC

Sayısal (MAT): b B B CdCaCC A A C

Cevap Anh. A: ABBDBDCDCCCCAADAACC

Sayısal (FEN): DB c ba bCaBcaDBA dd

Cevap Anh. A: DBAABACACCADCCDBACAA

	S	D	Y	B%
Sözel (İNG)	10	3	1	30
İngilizce	10	3	1	30
IN THE KITCHEN	2	2	0	100
FRIENDSHIP	2	0	1	0
THE INTERNET	2	1	0	50
ON THE PHONE	2	0	0	0
TEEN LIFE	2	0	0	0

	S	D	Y	B%
Sayısal (MAT)	20	10	3	50
Matematik	20	10	3	50
veri analizi	3	1	1	33
çarpanlar ve katlar	2	0	0	0
karekökü sayılar	2	2	0	100
üslü sayılar	1	1	0	100
karekökü sayılar	3	1	1	33
olasılık	2	2	0	100
üslü sayılar	2	2	0	100
çarpanlarına ayırma	1	0	1	0
çarpanlarına ayırma	1	0	0	0
çarpanlar ve katlar	1	1	0	100
çarpanlarına ayırma	2	0	0	0

	S	D	Y	B%
Sayısal (FEN)	20	8	8	40
Fen	20	8	8	40
F.8.1.1. Mevsimlerin Oluşumu	2	1	0	50
F.8.3.1. Basınç	2	2	0	100
F.8.2.1. DNA ve Genetik Kod	3	0	3	0
F.8.4.4. Asitler ve Bazlar	3	1	1	33
F.8.1.2. İklim ve Hava Hareketleri	1	0	1	0
F.8.2.2. Kalıtım	1	0	0	0
F.8.2.3. Mutasyon ve Modifikasyon	2	1	1	50
F.8.4.3. Kimyasal Tepkimeler	1	1	0	100
F.8.2.5. Biyoteknoloji	2	1	1	50
F.8.2.4. Adaptasyon (Çevreye Uyum)	1	1	0	100
F.8.4.1. Periyodik Sistem	2	0	1	0

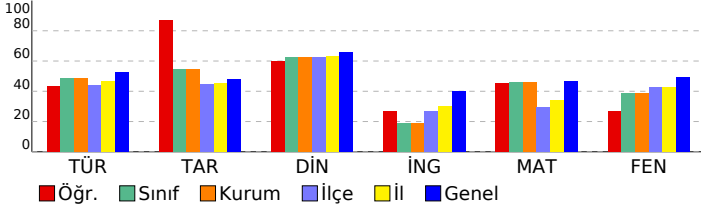

SINAV SONUÇ BELGESİ

2023 FİT YAYINLARI 8.SINIF LGS SON TEKRAR-2

KONYA / KADINHANI / Söğütözü Ortaokulu

DERSLERE GÖRE BAŞARI ANALİZİ

Öğrenci	Numara	Sınıf
SEVGİ NUR KOÇYİĞİT	0	8A

S	D	Y	B%
Sözel (TÜR)			
20 14 6 70			
Türkçe			
20 14 6 70			
Cümlelerin Öğeleri	1	0	1
Yazım Kuralları	1	1	0
Cümlede Anlam	2	1	1
Filimsiler	1	1	0
Görsel Yorumlama	2	1	1
Sözcükte Anlam	3	2	1
Söz Grubunun Parçaya Kattığı Anlam	2	2	0
Tablo-Grafik Yorumlama	1	0	1
Metin Türleri	1	0	1
Sözel Mantık	1	1	0
Paragrafın Dil Ve Anlatım Yönü	2	2	0
Paragrafın Anlam Yönü	1	1	0
Söz Sanatları	1	1	0
Noktalama İşaretleri	1	1	0

Puan Türü	Puan	Genel Ort.	Dereceler				
			Snf	Kurum	İlçe	İl	
LGS	▲ 426,697	344,820	2	2	22	54	746
Puanı Hesaplanan:			8	220	415	3066	
Katılımlar:			8	8	224	419	3073

Sözel (TAR)			
10 6 3 60			
Tarih			
10 6 3 60			
Doğu ve Güney Cephesi	1	1	0
Mudanya Ateşkes Antlaşması	1	0	0
Mustafa Kemal'in çocukluğu ve öğrenim hayatı	1	0	1
Bağımsızlık düşüncesi ve cemiyetler	1	0	1
Maarif Kongresi	1	1	0
Sevr Barış Antlaşması	1	1	0
Batı cephesi: Sakarya Meydan Savaşı	1	0	1
Mustafa Kemal'in askerlik hayatı	1	1	0
Milli Mücadele'nin hazırlık dönemi	2	2	0

Ders	Soru	Doğru	Yanlış	Net	Başarı %	Sınıf Ort.	Kurum Ort.	Genel Ort.
Türkçe	20	14	6	12,00	60	▲ 9,75	▲ 9,75	▲ 10,51
Tarih	10	6	3	5,00	50	▼ 5,46	▼ 5,46	▲ 4,80
Din K.ve A.B.	10	9	1	8,67	87	▲ 6,25	▲ 6,25	▲ 6,55
İngilizce	10	6	4	4,67	47	▲ 1,86	▲ 1,86	▲ 4,03
Matematik	20	18	2	17,33	87	▲ 9,21	▲ 9,21	▲ 9,30
Fen	20	18	2	17,33	87	▲ 7,75	▲ 7,75	▲ 9,79
Toplam:	90	71	18	65,00	72	▲ 40,04	▲ 40,04	▲ 43,86

Sözel (DİN)			
10 9 1 90			
Din K.ve A.B.			
10 9 1 90			
Dinin temel gayesi	2	2	0
Kaderle ilgili kavramlar	2	2	0
Zekat ve sadaka ibadeti	1	1	0
Kader ve kaza inancı	1	1	0
İslam'ın yardımlaşma ve paylaşmaya verdiği önem	1	1	0
Zekat ve sadakanın bireysel ve toplumsal faydaları	1	0	1
İnsan iradesi ve kader	1	1	0
Maun suresi ve anlamı	1	1	0

Soru No	12345678901234567890
Sözel (TÜR)	dBcBcDCcBDbABdDBDAC
Cevap Anh.	B
Sözel (TAR)	C bdBACACA
Cevap Anh.	B
Sözel (DİN)	BDBCCBDbDC
Cevap Anh.	B
Sözel (İNG)	ACBBDDaCac
Cevap Anh.	B
Sayısal (MAT)	dCCAdABBDAACDCDBDCCC
Cevap Anh.	B
Sayısal (FEN)	CAADDBABACACCACcADB
Cevap Anh.	B

Sözel (İNG)			
10 6 4 60			
İngilizce			
10 6 4 60			
FRIENDSHIP	2	2	0
THE INTERNET	2	1	1
IN THE KITCHEN	2	2	0
ON THE PHONE	2	0	2
TEEN LIFE	2	1	1

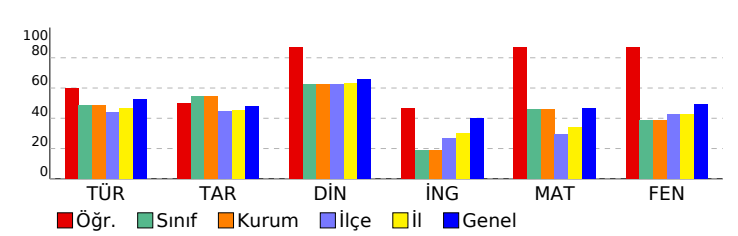

Sayısal (MAT)			
20 18 2 90			
Matematik			
20 18 2 90			
veri analizi	3	2	1
karekökü sayılar	3	3	0
üslü sayılar	2	2	0
çarpanlarına ayırma	1	1	0
çarpanlar ve katlar	1	0	1
çarpanlar ve katlar	2	2	0
karekökü sayılar	2	2	0
çarpanlarına ayırma	2	2	0
olasılık	2	2	0
üslü sayılar	1	1	0
çarpanlarına ayırma	1	1	0

Sayısal (FEN)			
20 18 2 90			
Fen			
20 18 2 90			
F.8.4.1. Periyodik Sistem	2	2	0
F.8.4.4. Asitler ve Bazlar	3	3	0
F.8.2.5. Biyoteknoloji	2	2	0
F.8.3.1. Basınç	2	2	0
F.8.2.4. Adaptasyon (Çevreye Uyum)	1	1	0
F.8.1.2. İklim ve Hava Hareketleri	1	1	0
F.8.2.1. DNA ve Genetik Kod	3	3	0
F.8.2.2. Kalıtım	1	1	0
F.8.2.3. Mutasyon ve Modifikasyon	2	1	1
F.8.4.3. Kimyasal Tepkimeler	1	1	0
F.8.1.1. Mevsimlerin Oluşumu	2	1	1